

38	COUVA PVC 50 GRAMS FILA 1800X50 X 60MM	Unid	50,00	CORR PLASTIK	R\$ 15,00	R\$ 750,00
39	FITA VIDA NÓVA TRIMIX 3,5MT	Unid	1.500,00	BCCI	R\$ 3,80	R\$ 5.700,00
40	BOCILHO - EM PVC, ROSCÁVEL, PARA ÁGUA FILA PREDIAL, DE 50 GRAMS, DE 3/4" - BRANCO	Unid	6.000,00	CORR PLASTIK	R\$ 2,00	R\$ 12.000,00
41	BOCILHO COLETOR ESCOTO 45% (10x34MM)	Unid	10,00	CORR PLASTIK	R\$ 21,00	R\$ 210,00
42	BOCILHO COLETOR ESCOTO 50% (10x34MM)	Unid	10,00	CORR PLASTIK	R\$ 20,00	R\$ 200,00
43	BIT CAVALINTE SIMPLES DE PVC ROU 3/4" PARA HIDRÔMETRO COM REGISTRO 3/4" PRÉ-MONTADO COM PNEUMAS COM DEFINIÇÃO DE NÍVEL NA INSERÇÃO	Unid	1.000,00	MAP	R\$ 46,25	R\$ 46.250,00
44	LUBA - CONECTADA EM PVC 1/2" ROSCÁVEL, DIÂMETRO 25 MM, PARA TIPO DE CORREIA	Unid	900,00	CORR PLASTIK	R\$ 0,80	R\$ 720,00
45	LUBA - CONECTADA EM PVC ROSCÁVEL, COM DIÂMETRO DE 3/4"	Unid	1.600,00	CORR PLASTIK	R\$ 1,02	R\$ 1.632,00
46	LUBA CORREIA PVC LUBA LUB 50 / 6-104 COM ANEL	Unid	700,00	CORR PLASTIK	R\$ 16,00	R\$ 7.500,00
48	LUBA DE CORREIA C/ BOLSAS PVC DE 150MM DIÂMETRO DE 150 MM	Unid	16,00	CORR PLASTIK	R\$ 168,90	R\$ 2.633,50
49	LUBA DE CORREIA C/ BOLSAS PVC DE 150MM DIÂMETRO DE 150 MM	Unid	24,00	CORR PLASTIK	R\$ 178,05	R\$ 3.580,00
50	LUBA DE CORREIA C/ BOLSAS PVC DE 200MM DIÂMETRO DE 200 MM	Unid	20,00	CORR PLASTIK	R\$ 200,00	R\$ 4.000,00
67	LUBA DE CORREIA PVC C/ BOLSAS E ANEL, CONFORME ESPECIFICAÇÃO NA NR 1055 E PADRONIZAÇÃO NA NR 1058 9015, COM DN 105, DIÂMETRO EXTERNO DE 110 MM	Unid	30,00	CORR PLASTIK	R\$ 40,00	R\$ 2.050,00
68	LUBA DUPLA COM PRESSÃO BOMBA D'ÁGUA, DIMENSÕES CONFORME TABELA MÍNIMO: 100 MM, COM DE ENCAIXE MÍNIMO DE 45 MM, ABRAÇÃO ENTRE LUBAS MÍNIMO DE 25 MM (Sugestão de Marca: Tigre, Amanco ou Sinter) - LUBA COM PRESSÃO BOMBA D'ÁGUA	Unid	5.000,00	PCLIBSIT	R\$ 4,25	R\$ 21.250,00

SA

SA

60	PIPEL PVC TOSCANT. 1"	Unid	20,00	CORR PLASTIK	R\$ 2,90	R\$ 58,00
61	PIPEL PVC TOSCANT. 3/4"	Unid	2.400,00	CORR PLASTIK	R\$ 3,95	R\$ 9.580,00
62	PLACI PVC ROSCÁVEL 3/4"	Unid	1.500,00	CORR PLASTIK	R\$ 1,00	R\$ 1.500,00
64	FORCA FRAD PARA TUBULO 1/2 3/4" - NA COR PRETO	Unid	2.500,00	PCLEBR	R\$ 3,95	R\$ 9.875,00
65	REDUÇÃO PVC DE 1/2" PARA 3/4" 150MM COM ANEL	Unid	5,00	ADONEXAO	R\$ 760,00	R\$ 3.750,00
66	REDUÇÃO PVC DE 1/2" PARA 3/4" 150MM COM ANEL	Unid	2,00	ADONEXAO	R\$ 860,00	R\$ 1.680,00
78	REGISTRO ESFERA DORRHELETA 1/2" PVC 1/2" DE ROSCA EXTERNA E OUTRA INTERNA 3/4"	Unid	2.500,00	VALVERE	R\$ 3,00	R\$ 7.500,00
79	REGISTRO ESFERA DORRHELETA 1/2" PVC ROSCAS EXTERNAS 3/4"	Unid	1.500,00	VALVERE	R\$ 9,85	R\$ 14.775,00
80	REGISTRO ESFERA PVC 1/2" 60MM	Unid	30,00	VALVERE	R\$ 60,00	R\$ 1.800,00
82	TE PVC - TUB. 1/2", 100, 90 GRÁOS, 100 CM / 100 CM MM, PARA ABRILHADA	Unid	50,00	CORR PLASTIK	R\$ 30,00	R\$ 1.500,00
83	TE PVC 1/2" 100 CM 100 CM 100 CM 100 CM	Unid	3,00	ADONEXAO	R\$ 340,00	R\$ 1.020,00
87	TE PVC PRA QUEBRA X ROSCA, 1.000 CM 100 CM	Unid	20,00	CORR PLASTIK	R\$ 92,50	R\$ 1.850,00
88	TE PVC TOSCANT. 1/2" 3/4"	Unid	5.000,00	CORR PLASTIK	R\$ 2,87	R\$ 14.350,00
90	TUBO PVC 1/2" 100 CM 1/2" 100 CM 100 CM 100 CM	Unid	2.000,00	PCLEBR	R\$ 2,00	R\$ 4.000,00
91	TUBO PVC 1/2" 100 CM 1/2" 100 CM 100 CM 100 CM	Unid	2.000,00	PCLEBR	R\$ 3,00	R\$ 6.000,00
92	TUBO COLETOR 1/2" 100 CM 100 CM 100 CM 100 CM	Unid	10,00	CORR PLASTIK	R\$ 110,00	R\$ 1.100,00
93	TUBO COLETOR 1/2" 100 CM 100 CM 100 CM 100 CM	Unid	5,00	CORR PLASTIK	R\$ 350,00	R\$ 1.750,00
95	TUBO POLIETILENO 1/2" 100 CM 100 CM 100 CM 100 CM	Unid	15.000,00	CORR PLASTIK	R\$ 4,50	R\$ 67.500,00
96	TUBO PVC 1/2" 100 CM 1/2" 100 CM 100 CM 100 CM	Unid	5,00	CORR PLASTIK	R\$ 642,00	R\$ 3.210,00
97	TUBO PVC 1/2" 100 CM 1/2" 100 CM 100 CM 100 CM	Unid	5,00	CORR PLASTIK	R\$ 649,40	R\$ 3.247,00
100	TUBO PVC PRA 1/2" 100 CM 100 CM 100 CM 100 CM	Unid	500,00	CORR PLASTIK	R\$ 273,00	R\$ 136.500,00
101	TUBO PVC PRA 1/2" 100 CM 100 CM 100 CM 100 CM	Unid	1.200,00	CORR PLASTIK	R\$ 11,50	R\$ 138.000,00
102	TUBO PVC TOSCANT. BRANCO 3/4" 100 CM	Unid	50,00	CORR PLASTIK	R\$ 35,00	R\$ 1.750,00
103	Tubo soldável 3/4" x 50 cm	Unid	100,00	CORR PLASTIK	R\$ 31,12	R\$ 3.112,00

A

PA

DAES JUINA  
 Fp  
 Rub

134	Valor Subtotal quanto a obra	Valor	30,00	CORR PLANTER	R\$ 41,80	R\$ 1.204,00
VALOR TOTAL						R\$ 513,48
VALOR POR EXERCÍCIO GABINETES e base para zeladoria e estante e fita para o dique de outros castros						
<p>* Declaramos que examinamos, analisamos e nos submetemos a todas as condições contidas no edital desta licitação, bem como validamos todas as especificações e as condições, não havendo qualquer objeção ou qualquer alteração em quaisquer informações, e/ou documentos que dele fazem parte, e estamos cientes de todas as condições que possam de qualquer forma limitar os custos, assim como de quaisquer cláusulas relativas à realização integral de seu objeto, assumindo total responsabilidade pelas informações, e/ou omissões existentes nesta proposta.</p> <p>* Declaramos, ainda, que estão incluídos nos preços propostos todos os despesas relacionadas com o objeto da licitação, como impostos, taxas, seguros, taxas, encargos trabalhistas, previdenciários, sociais, fiscais e comerciais, gastos com transportes, pedágios, de seguros e outras despesas decorrentes de qualquer lei.</p> <p>* Declaramos, por fim, que a proposta apresentada para participar do presente Edital é elaborada de maneira independente e o conteúdo da proposta não foi, no todo ou em parte, divulgado, indiretamente, informado, discutido ou recebido de qualquer outro participante potencial ou de fato da presente licitação, por qualquer meio ou por qualquer pessoa.</p> <p>* Validade da Proposta 60 (sessenta) dias.</p>						
CNPJ: 07.814.703/0001-15 INSC. EST. 14.427.334-8 CONSÓRCIO INTERMUNICIPAL DE LICITAÇÃO PARANÁ - SINDICATO AV. MARCOS TOLE DE FREITAS, Nº. 2.108 GUARUJÁ, ANEXO D, FUNDOS: FUND. 150 CEP: 78.070-500 FONE: (11) 3333-1111 FAX: (11) 3333-1111		THIAGO FREITAS DO NASCIMENTO: 02/01/1944 96		(assinatura em forma digital) THIAGO FREITAS DO NASCIMENTO: 02/01/1944 CPF: 022419037172225-0400		2024/01/05 09:00:00
EMPRESA HABILITADA		THIAGO FREITAS DO NASCIMENTO PROPOSTANTE CPF: 022419037172225-0400 RG: 9551242-8/SP-SP CPF: 022419037172225-0400				

A

Q H



PROPOSTA COMERCIAL

Razão Social da Empresa: TALENTOS D'ÁGUA REPRESENTAÇÃO PROJETOS ASSESSORIA LTDA  
 CNPJ Nº: 24.419.445/0001-79 Inscrição Estadual: 260117315 Inscrição Municipal: 157248  
 Endereço Completo: Rua Carlos Willy Boehm, 292 - Sala 02 - Santo Antônio CEP: 89218-301 - Joinville/SC  
 Telefone: (47) 3804-4480 E-mail: licitacao@talentosdagua.com.br  
 Banco: Banco do Brasil Agência: 3155-0 Conta Corrente: 133630-4

Item	Descrição	Quantidade	Unidade	Marca	Preço Unitário (R\$)	Preço Total (R\$)
1	TUBO DE PVC JE, DE 60 MM., DN 50, CLASSE 15, FABRICADO DE ACORDO COM A NORMA NBR 5647, INCLUSIVE ANEL DE BORRACHA (BARRA DE 06 METROS)	50	UNIDADE	Tigre	R\$ 56,68	R\$ 2.834,00
2	TUBO DE PVC JE DE 75 MM., DN 60, CLASSE 15, FABRICADO DE ACORDO COM A NORMA NBR 5647, INCLUSIVE ANEL DE BORRACHA. (BARRA DE 06 METROS)	20	UNIDADE	Tigre	R\$ 132,00	R\$ 2.640,00
3	TUBO DE PVC SOLDÁVEL DE 25 MM., DN 25, CLASSE 15, FABRICADO DE ACORDO COM A NORMA NBR 5648 (BARRA DE 06 METROS)	50	UNIDADE	Tigre	R\$ 17,65	R\$ 882,50
4	TUBO DE PVC SOLDÁVEL DE 40 MM., DN 32, CLASSE 15, FABRICADO DE ACORDO COM A NORMA NBR 5648 (BARRA DE 06 METROS)	50	UNIDADE	Tigre	R\$ 59,65	R\$ 2.982,50
5	TUBO DE PVC RÍGIDO DE 160 MM. DN 150, LISO, NA COR OCRE, JUNTA ELÁSTICA, PARA REDE DE ESGOTO SANITÁRIO, FABRICADO DE ACORDO COM A NORMA NBR 7362, INCLUSIVE ANEL DE BORRACHA (BARRA DE 06 METROS)	150	UNIDADE	Tigre	R\$ 213,67	R\$ 32.050,50
6	TUBO DE PVC RÍGIDO DE 200 MM., DN 200, LISO, NA COR OCRE, JUNTA ELÁSTICA, PARA REDE DE ESGOTO SANITÁRIO, FABRICADO DE ACORDO COM A NORMA NBR 7362, INCLUSIVE ANEL DE BORRACHA (BARRA DE 06 METROS)	50	UNIDADE	Tigre	R\$ 325,17	R\$ 16.258,50
7	TUBO DE PVC SOLDÁVEL DE 20 MM., DN 20, FABRICADO DE ACORDO COM A NORMA NBR 5648 (BARRA DE 06 METROS)	500	UNIDADE	Tigre	R\$ 15,04	R\$ 7.520,00
1	BUCHA DE REDUÇÃO 25 MM X 20 MM DE PVC, SOLDÁVEL	500	UNIDADE	Tigre	R\$ 0,40	R\$ 200,00
2	ADESIVO EM BISNAGA DE 75 GR., PARA PVC	500	UNIDADE	PISAFIX	R\$ 5,30	R\$ 2.650,00
3	ADAPTADOR DE PVC 20 MM. X 1/2"	3.000	UNIDADE	Tigre	R\$ 0,68	R\$ 2.040,00
4	ADAPTADOR DE PVC 25 MM. X 3/4"	200	UNIDADE	Tigre	R\$ 7,93	R\$ 1.586,00
5	BUCHA REDUÇÃO SOLDÁVEL CURTA 50 X 32 MM., DE PVC, SOLDÁVEL CURTA	30	UNIDADE	Tigre	R\$ 4,41	R\$ 132,30
6	BUCHA DE REDUÇÃO 50 MM X 40 MM., DE PVC, SOLDÁVEL CURTA	100	UNIDADE	Tigre	R\$ 1,48	R\$ 148,00
7	BUCHA DE REDUÇÃO 60 MM X 50 MM., DE PVC, SOLDÁVEL CURTA	100	UNIDADE	Tigre	R\$ 5,33	R\$ 533,00
8	BUCHA DE REDUÇÃO 75 MM X 60 MM., DE PVC, SOLDÁVEL LONGA	20	UNIDADE	Tigre	R\$ 21,84	R\$ 436,80
9	BUCHA DE REDUÇÃO 85 MM X 60 MM., SOLDÁVEL LONGA DE PVC	30	UNIDADE	Tigre	R\$ 19,11	R\$ 573,30

A

1

2

10	CAP DE PVC SOLDÁVEL 20 MM.	500	UNIDADE	Tigre	R\$ 0,94	R\$ 470,00
11	CAP DE PVC SOLDÁVEL 25 MM.	100	UNIDADE	Tigre	R\$ 1,81	R\$ 181,00
12	FITA VEDA ROSCA 18 MM. X 50 M., 100% POLITETRAFLUORETILENO PURO, FABRICADO CONFORME NBR 16.368 (ESTA NORMA DEVERÁ ESTAR INSERIDA NA EMBALAGEM DO PRODUTO)	500	UNIDADE	VDA	R\$ 10,21	R\$ 5.105,00
13	JOELHO PVC 45º SOLDÁVEL 20 MM.	300	UNIDADE	Tigre	R\$ 1,34	R\$ 402,00
14	JOELHO PVC 45º SOLDÁVEL 60 MM.	30	UNIDADE	Tigre	R\$ 26,76	R\$ 802,80
15	JOELHO PVC 90º SOLDÁVEL 20 MM.	5.000	UNIDADE	Tigre	R\$ 0,64	R\$ 3.200,00
16	LUVA DE CORRER DE PVC DE 20 MM., INCLUSIVE ANÉIS DE BORRACHA	200	UNIDADE	Tigre	R\$ 2,32	R\$ 464,00
17	LUVA DE CORRER DE PVC DE 50 MM., INCLUSIVE ANEIS DE BORRACHA	100	UNIDADE	Tigre	R\$ 38,88	R\$ 3.888,00
18	LUVA DE CORRER DE PVC DE 60 MM, DN 50, INCLUSIVE ANÉIS DE BORRACHA	200	UNIDADE	Tigre	R\$ 28,26	R\$ 5.652,00
19	LUVA L.R DE PVC 20 MM. X 1/2", COM BUCHA DE LATÃO	500	UNIDADE	Tigre	R\$ 2,40	R\$ 1.200,00
20	LUVA SIMPLES DE PVC DE 20 MM., SOLDÁVEL	1.500	UNIDADE	Tigre	R\$ 1,17	R\$ 1.755,00
21	REDUÇÃO DE PVC 85 MM. X 60 MM., PBA, LONGA, INCLUSIVE ANEL DE BORRACHA	20	UNIDADE	Tigre	R\$ 19,11	R\$ 382,20
22	BUCHA DE REDUÇÃO 110MM. X 60MM., DE PVC, SOLDÁVEL LONGA	10	UNIDADE	Tigre	R\$ 112,80	R\$ 1.128,00
23	TE DE PVC 90º SOLDÁVEL 20 MM.	200	UNIDADE	Tigre	R\$ 0,51	R\$ 102,00
24	COLAR DE TOMADA DE 60MM. X 1/2", DN 50 X 1/2", DE PVC, COM TRAVAS E SAÍDA ROSCÁVEL, INCLUSIVE ANEL DE BORRACHA	100	UNIDADE	Tigre	R\$ 18,47	R\$ 1.847,00
25	PASTA LUBRIFICANTE PARA JUNTA ELÁSTICA, EM EMBALAGEM DE 400 GRAMAS	150	UNIDADE	PISAFIX	R\$ 11,54	R\$ 1.731,00
26	REDUÇÃO PVC DE 110 MM. X 85 MM., DN 100 X 75, PBA, INCLUSIVE ANEL DE BORRACHA.	20	UNIDADE	SEM MARCA	R\$ 46,03	R\$ 920,60
27	RÉGISTRO DE ESFERA EM PVC 1/2", TIPO BORBOLETA, COM ROSCAS EXTERNAS	300	UNIDADE	Tigre	R\$ 7,51	R\$ 2.253,00
28	VEDANTE PARA TORNEIRA DE 1/2", EM PVC	500	UNIDADE	Blukit	R\$ 1,16	R\$ 580,00
29	TE DE SERVIÇO INTEGRADO EM PVC, COM DOIS PARAFUSOS, DN 50 X 20 MM., DE 60 X 20 MM., CONFORME AS NORMAS NTS 175 E NBR 15803	150	UNIDADE	DOAL PLASTIC	R\$ 27,79	R\$ 4.168,50
30	CAP DE PVC SOLDÁVEL 85 MM.	20	UNIDADE	Tigre	R\$ 58,20	R\$ 1.164,00
31	LUVA DE UNIÃO DE 1" DE PVC ROSCÁVEL	20	UNIDADE	Tigre	R\$ 14,78	R\$ 295,60
<b>VALOR TOTAL:</b>						<b>R\$ 111.159,10</b>

Valor total estimado da Proposta: R\$ 111.159,10 (Cento e onze mil, cento e cinquenta e nove reais, e dez centavos).

Joinville, 04 de novembro de 2024

JOCELI  
TEREZA DA  
SILVA: 825478  
82949

Assinado de forma digital por JOCELI TEREZA DA SILVA: 82547882949  
Dados: 2024.11.04 16:01:04 -03'00'

**JOCELI TEREZA DA SILVA**  
Analista de Licitações  
CPF: 825.478.829-49 RG.: 76478.736  
Endereço: Rua Carlos Willy Boehm, 292 - Sala 02 - Santo Antônio  
CEP: 89218-301 - Joinville/SC  
Fone: (47) 99735-5061



A

2

# PROPOSTA DE PREÇOS

Ao Departamento de Água e Esgoto Sanitário de Juína/MT

Referente: PREGÃO ELETRÔNICO SRP N.º 017/2024

OBJETO: REGISTRO DE PREÇOS PARA FUTURA E EVENTUAL AQUISIÇÃO DE MATERIAIS HIDRÁULICOS, TUBOS E CONEXÕES, PARA ATENDIMENTO AS NECESSIDADES DO DEPARTAMENTO DE ÁGUA E ESGOTO SANITÁRIO DO MUNICÍPIO DE JUÍNA/MT

PROPONENTE: ENGESAN SANEAMENTO LTDA-ME

CNPJ: 22.952.598/0001-51

Prezados Senhores,

Nos termos da licitação em epígrafe, apresentamos proposta conforme abaixo:

ITEM	CODIGO DG	UNID.	DESCRIÇÃO	QUANT.	MARCA	VL. UNITÁRIO -R\$	VL. TOTAL -R\$
1	900	UNID.	ADAPTADOR COMPRESSÃO EM POLIPROPILENO (PP) PARA TUBO EM PEAD, 20:MM X 3/4", PN 16 - LIGACÃO PREDIAL DE AGUA, - DIMENSÕES: COMP TOTAL MAXIMO: 65 MM, COMP DE ENCAIXE MÍNIMO DE 48 MM, ESPAÇO LIVRE ENTRE LUVA E ROSCA MÍNIMO: 15MM E MÁXIMO 20 MM	8.000	ESSA SANEAMENTO	R\$ 4,00	R\$ 32.000,00
7	2311	UNID.	ANEL DE BORRACHA P/ TUBOS E CONEXÕES PVC DEFOFO 150MM (NBR 7665)	150	AGEBOR	R\$ 7,75	R\$ 1.162,50
8	839	UNID.	ANEL DE BORRACHA P/ TUBOS E CONEXÕES PVC DEFOFO 200MM (NBR 7665)	20	AGEBOR	R\$ 14,46	R\$ 289,20
9	2173	UNID.	ANEL P/ TUBETE 3/4" DE BORRACHA PRETA	10.000	ESSA SANEAMENTO	R\$ 0,41	R\$ 4.100,00
10	922	UNID.	ANEL DE BORRACHA P/ TUBOS E CONEXÕES PVC PBA DN 50 X 60MM	200	AGEBOR	R\$ 2,19	R\$ 438,00
11	1007	UNID.	ANEL DE BORRACHA P/ TUBOS E CONEXÕES PVC PBA DN 100 X 110MM	200	AGEBOR	R\$ 3,62	R\$ 724,00

A

12	2887	UNID.	ANEL BORRACHA PARA P/ TUBOS E CONEXÕES PVC PBA DN 75 X 85MM	100	AGEBOR	R\$ 3,75	R\$ 375,00
19	2181	UNID.	CAP COLETOR ESGOTO 100MM	10	ASPERBRAS	R\$ 15,00	R\$ 150,00
20	2663	UNID.	CAP COLETOR ESGOTO 150MM	10	ASPERBRAS	R\$ 37,50	R\$ 375,00
22	2888	UNID.	CAP PVC PBA 60MM	50	ASPERBRAS	R\$ 9,56	R\$ 478,00
23	2903	UNID.	CAP PVC PBA 75MM	20	ASPERBRAS	R\$ 35,00	R\$ 700,00
24	2514	UNID.	CAP PVC PBA 85MM	20	ASPERBRAS	R\$ 29,00	R\$ 580,00
26	2037	UNID.	COLAR DE TOMADA - EM PVC COM TRAVAS DIAMETRO 110MM, SAIDA COM ROSCA 3/4" PARA LIGACAO PREDIAL DE AGUA	600	ESSA SANEAMENTO	R\$ 13,00	R\$ 6.500,00
27	4507	UNID.	COLAR DE TOMADA - EM PVC COM TRAVAS COM DIAMETRO NOMINAL DE 32MM, SAIDA COM ROSCA 3/4"	100	ESSA SANEAMENTO	R\$ 9,50	R\$ 950,00
28	913	UNID.	COLAR DE TOMADA - EM PVC COM TRAVAS DIAMETRO 60MM, SAIDA COM ROSCA 3/4" PARA LIGACAO PREDIAL DE AGUA CONFORME NBR 10930	800	ESSA SANEAMENTO	R\$ 6,44	R\$ 5.152,00
31	2218	UNID.	CURVA PVC 45 GRAUS PBA JE DN 100 MM (NBR 7675)	50	ASPERBRAS	R\$ 83,74	R\$ 4.187,00
32	2215	UNID.	CURVA PVC 90 GRAUS PBA JE DN 50 X 60MM	50	ASPERBRAS	R\$ 15,00	R\$ 750,00
33	2347	UNID.	CURVA CURTA COLETOR ESGOTO 45º 100MM	10	ASPERBRAS	R\$ 22,00	R\$ 220,00
34	2346	UNID.	CURVA CURTA COLETOR ESGOTO 45º 150MM	10	ASPERBRAS	R\$ 50,95	R\$ 509,50
35	4399	UNID.	CURVA CURTA COLETOR ESGOTO 90º 100MM	10	ASPERBRAS	R\$ 20,00	R\$ 200,00
36	4400	UNID.	CURVA CURTA COLETOR ESGOTO 90º 150MM	10	ASPERBRAS	R\$ 56,50	R\$ 565,00
37	2038	UNID.	CURVA PVC 45 GRAUS PBA JE DN 50 X 60MM	50	ASPERBRAS	R\$ 20,00	R\$ 1.000,00
38	1009	UNID.	CURVA PVC 90 GRAUS PBA JE DN 100 X 110MM	15	ASPERBRAS	R\$ 70,83	R\$ 1.062,45
40	2952	UNID.	JOELHO COLETOR ESGOTO 45ºX100MM	10	ASPERBRAS	R\$ 21,00	R\$ 210,00
41	2950	UNID.	JOELHO COLETOR ESGOTO 90ºX100MM	10	ASPERBRAS	R\$ 26,00	R\$ 260,00

A

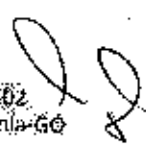

43	4657	UNID.	KIT CAVALETE SIMPLES DE PVC ROSC 3/4" PARA HIDRÔMETRO COM REGISTRO 3/4" PRÉMONTADO COM PERNAS COM DEFINIDOR DE NIVEL NA INSTALAÇÃO	1.000	ESSA SANEAMENTO	R\$ 46,25	R\$ 46.250,00
44	4402	UNID.	LUVA DE CORRER COLETOR ESGOTO JE/JEI 150MM	10	ASPERBRAS	R\$ 30,00	R\$ 300,00
45	4403	UNID.	LUVA DE CORRER COLETOR ESGOTO JE/JEI 200MM	10	ASPERBRAS	R\$ 45,00	R\$ 450,00
47	920	UNID.	LUVA CORRER PVC PBA DN 50 / 60MM COM ANEL	500	ASPERBRAS	R\$ 15,50	R\$ 7.750,00
49	2907	UNID.	LUVA CORRER PVC PBA DN 60 / 75MM, BOLSAS JE E ANEL CONFORME ESPECIFICADO NA NBR 10351 E PADRONIZADO NA NBR 9815	15	ASPERBRAS	R\$ 15,00	R\$ 225,00
55	147	UNID.	LUVA DUPLA COM PRESSÃO 20MM PEAD, DIMENSÕES COMPTOTAL MÍNIMO: 100 MM, COM DE ENGAIXE MÍNIMO DE 48 MM, ESPAÇO LIVRE ENTRE LUVAS MÍNIMO: 25 MM	5.000	ESSA SANEAMENTO	R\$ 5,00	R\$ 25.000,00
56	2707	UNID.	LUVA DE CORRER COLETOR ESGOTO JE/JEI 100MM	10	ASPERBRAS	R\$ 12,06	R\$ 120,60
62	5438	UNID.	PARAFUSO COM BORCA DE AÇO NAS DIMENSÕES 3/4" X 3" PARA SER UTILIZADO EM MONTAGEM DE TUBOS E CONEXÕES DE FERRO FUNDIDO K-7 COM FLANGE, DEVENDO O PARAFUSO SER ENTREGUE COM BORCA 3/4"	200	FB	R\$ 16,25	R\$ 3.250,00
64	2635	UNID.	BORCA PEAD PARA TUBETE PP 3/4" NA COR PRETO	2.500	ESSA SANEAMENTO	R\$ 4,00	R\$ 10.000,00
73	2895	UNID.	REGISTRO ESFERA BORBOLETA MF-PVC C/ 01 ROSCA EXTERNA E OUTRA INTERNA 3/4"	2.500	ESSA SANEAMENTO	R\$ 8,98	R\$ 22.450,00
74	2896	UNID.	REGISTRO ESFERA BORBOLETA MM PVC ROSCAS EXTERNAS 3/4"	500	ESSA SANEAMENTO	R\$ 9,88	R\$ 4.940,00
86	2220	UNID.	TE PVC PBA, BBB, 90 GRAUS, DN 50 / DE 60 MM, PARA REDE AGUA	50	ASPERBRAS	R\$ 30,00	R\$ 1.500,00
87	2892	UNID.	TE PVC ROSCAVEL 90°X3/4"	5.000	ESSA SANEAMENTO	R\$ 2,67	R\$ 13.350,00
89	101.1	UNID.	TE PVC PBA (BOLSA X BOLSA), 110X110X110 MM	20	ASPERBRAS	R\$ 92,50	R\$ 1.850,00



90	2636	UNID.	TUBETE PEAD CURTO 3/4 " P/ HIDROMETRO NA COR PRETO	2.000	ESSA SANEAMENTO	R\$ 2,00	R\$ 4.000,00	
91	2637	UNID.	TUBETE PEAD LONGO 3/4" P/ HIDROMETRO NA COR PRETO	2.000	ESSA SANEAMENTO	R\$ 3,00	R\$ 6.000,00	
101	2894	UNID.	TUBO POLIETILENO PEAD 20MMX2,3- AZUL, CONFORME NTS 048	15.000	ASPERBRAS	R\$ 4,50	R\$ 67.500,00	
<b>VALOR TOTAL - R\$</b>							<b>281.023,25</b>	

**VALOR TOTAL DA PROPOSTA DOS ITENS: 01, 07, 08, 09, 10, 11, 12, 19, 20, 22, 23, 24, 26, 27, 28, 31, 32, 33, 34, 35, 36, 37, 38, 41, 43, 44, 45, 47, 49, 55, 56, 62, 64, 73, 74, 86, 87, 89, 90, 91 e 101, no valor total de R\$ 281.023,25 (Duzentos e oitenta e um mil, vinte e três reais e vinte e cinco centavos).**

**IDENTIFICAÇÃO DA PROPONENTE**

Nome Fantasia: <b>ENGESAN SANEAMENTO</b>	
Razão Social: <b>ENGESAN SANEAMENTO LTDA</b>	
GNPJ: <b>22.952.598/0001-51</b>	Optante pelo SIMPLES? (X) Sim ( ) Não - <b>Campo Obrigatório</b>
Insc. Est: <b>107897997</b>	
Endereço: <b>Rua T-29, nº 990</b>	
Bairro: <b>SETOR BUENO</b>	Cidade: <b>GOIANIA-GO</b>
CEP: <b>74.210-050</b>	E-mail: <b>licitacao@engesanrep.com</b>
Telefone: <b>62-99247-2705</b>	Fax:
Conta bancária: <b>99448-7</b>	Banco: <b>ITAU</b>
Nome da agência:	Nº da agência: <b>9338</b>

Declaramos ainda que esta proposta, nos termos do edital, é firme e concreta, não nos cabendo desistência após a fase de habilitação, na forma, da Lei n. 14.133/2021 com suas alterações, bem como declaramos que nos preços propostos estão inclusas todas as despesas e custos diretos e indiretos incidentes sobre o objeto desta proposta.

Validade da Proposta: **60 (sessenta) dias.**

Prazo de entrega: **30 (trinta) dias.**

Condição de pagamento: **30 (trinta) dias úteis.**

Goiania-GO, 05 de Novembro de 2024.

*[Assinatura]*

**ENGESAN SANEAMENTO LTDA-ME**

**CNPJ: 22.952.598/0001-51**

## CONSULTE A ASPERBRAS SOBRE O SEU PROJETO

**Atendimento Especializado em São Paulo**  
R. Nelly Jorge Colnaghi, 230  
Jd. Santa Cecília  
Penápolis/SP - CEP 16305-154  
Telefone: (18) 3654-7000  
E-mail: [tubos@asperbras.com](mailto:tubos@asperbras.com)

**Atendimento Especializado em São Paulo**  
Av. Francisco Colnaghi, 21  
Parque Industrial Empresário William D'ib Jorge  
Penápolis/SP - CEP 16306-540  
Telefone: (18) 3654-7000  
E-mail: [tubos@asperbras.com](mailto:tubos@asperbras.com)

**Atendimento Especializado em Brasília**  
Via de Penetração I. 530 - Galpão 01  
Centro Industrial Avançado (CIA)  
Simpões Filho/BA - CEP 43700-000  
Telefone: (71) 2106-4000  
E-mail: [tubos@asperbras.com](mailto:tubos@asperbras.com)

**Atendimento Especializado em Macaíba**  
Rod. BR 304 - KM 03 - Lote 10  
Centro Industrial Avançado (CIA)  
Macaíba/RN - CEP 50200-000  
Telefone: (84) 4008-8900  
E-mail: [tubos@asperbras.com](mailto:tubos@asperbras.com)

Fornecidos em barras e bobinas.

Ampla variedade de bitolas  
e classes de pressão.

Solução durável e prática para uso em  
aplicações variadas, como em adutora  
de água, saneamento básico e irrigação.

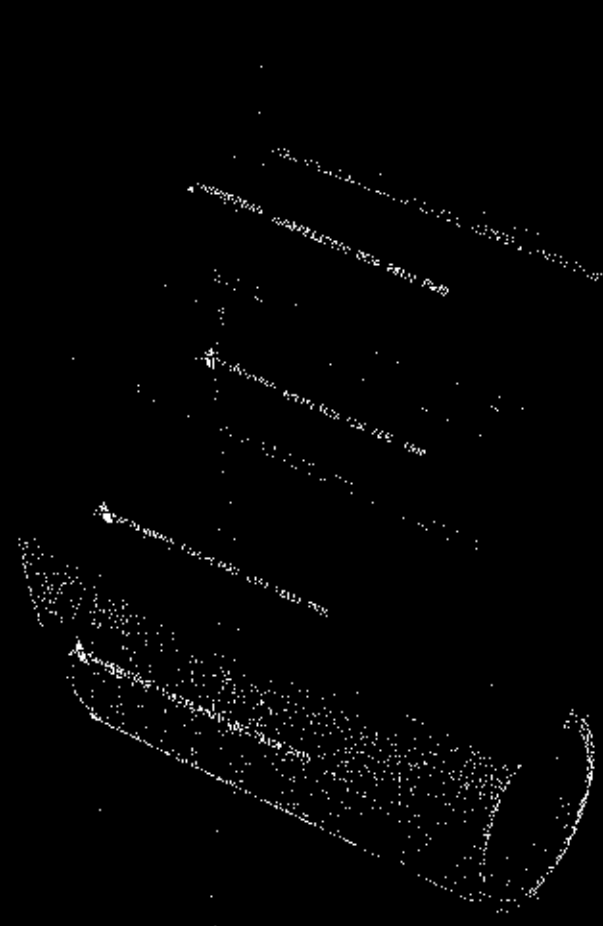

UNIS VIMM  
R. 020  
0



---

## TUBOS DE POLIETILENO

Nova linha de tubos fabricados em  
polietileno de alta densidade (PEAD)

## Nova linha de tubos fabricados em polietileno de alta densidade (PEAD)

Os tubos são fornecidos em barras e bobinas em uma ampla variedade de bitolas e classes de pressão, são uma solução durável e prática para uso em aplicações das mais variadas, como em adutoras de água, saneamento básico e irrigação.



### A solução perfeita para suas instalações



#### LONGA VIDA

Resistente à corrosão, impacto, abrasão e raios UV, podendo ser enterrada ou aparente por longos períodos, sem quebra ou degradação, com vida útil estimada para mais de 50 anos.



#### BAIXO CUSTO

Fornecido também em bobinas, com menor número de emendas, reduz tempo de instalação quando comparado com outros tipos de tubos.



#### MENOR MANUTENÇÃO

Fabricado em comprimentos longos e contínuos, minimizando a necessidade de conexões e reduzindo a possibilidade de vazamentos.



#### FÁCIL DE INSTALAR

Leve e flexível, permite que seja instalado em áreas com difícil acesso e minimiza o número de conexões necessárias, tornando mais fácil e rápida a sua instalação.



#### INTERIOR LISO

Superfície interna lisa, menor número de emendas e maior flexibilidade. Reduz a perda de carga, necessitando menor pressão para transportar fluidos.



#### INERTES

Material inerte, não reage com produtos químicos que transporta.



#### FÁCIL TRANSPORTE

Leve, facilita o transporte e manuseio, reduzindo o custo de transporte e o risco de acidentes durante a instalação.



#### REUTILIZÁVEL

Residível, pode ser reaproveitado na fabricação de novos produtos, reduzindo o desperdício e os impactos ambientais negativos.



Existem vários tipos de sistemas de uniões utilizados para emendar tubos de polietileno, e a escolha do sistema depende do tipo de aplicação e das condições de instalação. Os mais comuns incluem: solda por eletro fusão ou topo e união por compressão.

### Água-adutora

Linhas de captação e estações elevatórias, rede de distribuição de água, emissários submarinos, recuperação de tubos (encamisamento).  
 Possui alta resistência mecânica à pressão, são flexíveis e absorvem os maiores impactos e as cargas externas.

<b>Bitola:</b> 20 a 630 mm
<b>Matéria-prima:</b> PE 80 ou 100
<b>Cor:</b> Azul ou preto (listras azuis)
<b>Dimensão:</b> 6 e 12 m (barras), 50 e 100 m (bobinas) e bobinas até a bitola de 110 mm
<b>Norma:</b> NBR 15561, ISO 4427 e NTS 194

### Ramal predial

Linhas de ramal predial de água, que compreenda o trecho que liga a tubulação pública ao cavalete residencial.  
 Melhor escolha devido à sua flexibilidade e resistência mecânica que absorvem melhor as cargas de terra e tráfego.

<b>Bitola:</b> 20 e 32 mm
<b>Matéria-prima:</b> PE 80 ou 100
<b>Cor:</b> Azul ou preto (listras azuis)
<b>Dimensão:</b> 50 e 100 m (bobinas)
<b>Norma:</b> NBR 15561, NTS 048

### Esgoto

Redes coletoras de esgoto, rede de água pluvial, transporte de resíduos industriais, recuperação de tubos (encamisamento).  
 Alta resistência mecânica e baixa rugosidade evita sedimentação e infiltrações, possui maior flexibilidade, absorve impactos e cargas externas.

<b>Bitola:</b> 13 a 630 mm
<b>Matéria-prima:</b> PE 80 ou 100
<b>Cor:</b> Preto (listras verdes)
<b>Dimensão:</b> 6 e 12 m (barras), 50 e 100 m (bobinas) e bobinas até a bitola de 110 mm
<b>Norma:</b> NBR 15561

### Irrigação

Captação de água de reservatórios (rios, poços etc.), tubulação para redes de irrigação localizada e por aspersão.  
 Possui ótima resistência química e à luz solar, podendo ser utilizados de forma enterrada ou aparente, sem prejuízo à resistência.

<b>Bitola:</b> 13 a 250 mm
<b>Matéria-prima:</b> PE 8 e PE 10
<b>Cor:</b> Preto
<b>Dimensão:</b> 6 e 12 m (barras), 50, 100, 200 e 500 m (bobinas) e bobinas até a bitola de 160 mm
<b>Norma:</b> ISO 8779 e NBR 11795

## Tubos PE NBR 15561, ISO 4427 e NTS 194

PE 80	SDR 32,25		SDR 26		SDR 21		SDR 17		SDR 13,6		SDR 11		SDR 9		SDR 7,4	
	PN 4	PN 5	PN 6	PN 8	PN 10	PN 12,5	PN 16	PN 20	PN 25	PN 32	PN 40	PN 50	PN 63	PN 80	PN 100	
DE	Espessura		Espessura		Espessura		Espessura		Espessura		Espessura		Espessura		Espessura	
mm	min.	max.	min.	max.	min.	max.	min.	max.	min.	max.	min.	max.	min.	max.	min.	max.
20																
25																
32							2,0	2,3								
40							2,4	2,8								
50			2,0	2,3	2,4	2,8	3,0	3,4	3,7	4,2	4,6	5,2	5,6	6,3	6,9	7,7
63			2,5	2,9	3,0	3,4	3,8	4,3	4,7	5,3	5,8	6,5	7,1	8,0	8,6	9,6
75	2,3	2,7	2,9	3,3	3,6	4,1	4,5	5,1	5,6	6,3	6,8	7,6	8,4	9,4	10,3	11,5
90	2,8	3,2	3,6	4,0	4,3	4,9	5,4	6,1	6,7	7,5	8,2	9,2	10,1	11,3	12,3	13,7
110	3,4	3,9	4,2	4,8	5,3	6,0	6,6	7,4	8,1	9,1	10,0	11,1	12,3	13,7	15,1	16,8
125	3,8	4,3	4,8	5,4	6,0	6,7	7,4	8,3	9,2	10,3	11,4	12,7	14,0	15,6	17,1	19,0
140	4,3	4,9	5,4	6,1	6,7	7,5	8,3	9,3	10,3	11,5	12,7	14,1	15,7	17,4	19,2	21,3
160	4,9	5,5	6,2	7,0	7,7	8,6	9,5	10,6	11,8	13,1	14,6	16,2	17,9	19,8	21,9	24,2
180	5,5	6,2	6,9	7,7	8,6	9,6	10,7	11,9	13,3	14,8	16,4	18,2	20,1	22,3	24,6	27,2
200	6,1	6,8	7,7	8,6	9,6	10,7	11,9	13,2	14,7	16,3	18,2	20,2	22,4	24,8	27,4	30,3
225	6,9	7,7	8,6	9,6	10,8	12,0	13,4	14,9	16,6	18,4	20,5	22,7	25,2	27,9	30,8	34,0
250	7,7	8,6	9,6	10,7	11,9	13,2	14,8	16,4	18,2	20,4	22,7	25,1	27,9	30,8	34,2	37,8
280	8,6	9,6	10,7	11,9	13,4	14,9	16,6	18,4	20,5	22,7	25,1	27,9	30,8	34,2	37,8	41,7
315	9,7	10,7	11,9	13,5	15,0	16,6	18,4	20,7	23,0	25,3	28,0	31,6	35,2	38,9	43,1	47,6
355	10,9	12,1	13,6	15,1	16,9	18,7	21,1	23,4	26,1	28,9	32,2	35,6	39,7	43,8	48,5	53,5
400	12,3	13,5	15,2	17,0	19,1	21,2	23,7	26,2	29,0	32,5	36,3	40,1	44,3	49,3	54,7	60,3
450	13,8	15,3	17,2	19,1	21,5	23,8	26,7	29,5	33,1	36,8	40,9	45,1	50,3	55,5	61,5	67,9
500	15,3	17,0	19,1	21,2	23,9	26,4	29,5	32,8	36,6	40,6	45,0	50,1	55,0	61,5		
560	17,2	19,1	21,4	23,7	26,7	29,5	33,2	36,7	41,0	45,5	50,8	56,0				
630	19,3	20,2	24,1	26,7	30,0	33,0	37,4	41,3	46,3	51,1	57,2					

### TUBOS PEAD RAMAL NBR 15561 e NTS 048

Diâmetro Externo Nominal	Diâmetro Externo Médio		Espessura de Parede		Ovalização
	DEM	Toler.	e	Toler.	
20	20,0	+0,3	2,3	+0,4	10
32	32,0	+0,3	3,0	+0,4	13

### TUBOS PE IRRIGAÇÃO LOCALIZADA NBR 11795

Diâmetro Externo Nominal	Diâmetro Interno Médio		Espessura de Parede		
	DN	Toler.	PN 30	PN 40	Toler.
13	13,0	+0,2	0,85	0,9	+0,2
16	16,0	+0,3	0,85	1,1	+0,3



## ESPECIFICAÇÃO TÉCNICA DO PRODUTO

Produto: União PP

Norma: NBR 15803

Material: Polipropileno PP

Desenho: ESSA União PP

### Especificações Técnicas



**União PP DE 20 e 32 mm "ESSA" – Produzido em Polipropileno, nas cores preta, azul ou branca, para tubos pead DE 20 mm e 32 mm.**

### Descrição do Produto

União em polipropileno, de acordo com a ABNT NBR 15803, para aplicação em redes de tubos de Polietileno, destinado à ligação de ramal domiciliar, predial

União para tubo PEAD

Material corpo: copolímero de PP

Norma Aplicável: Sabesp NTS-179 / NBR 15803

Garras: poliacetal branco (POM)

Pressão de trabalho: 1,6 MPa

Temperatura máxima de trabalho: 40 °C

Dimensões: 20 e 32 mm

Extremidades: DN-20 ou 32 mm por compressão

Cor : Preta – Branca – Azul

A  
P.P.



Ao Órgão DEPARTAMENTO DA AGUA E ESGOTO SANITARIO. Pregão Eletrônico Nº 17/2024. Apresentamos nossa proposta de preços.

Item	Descrição	Unidade	Qtd	R\$ Unitário	Valor Total
Lote: 20					
1	CAP ESGOTO 150MM MARCA: CEB MODELO: CONEXÃO	UN	10,00	37,50	375,00
Lote: 21					
1	CAP PBA 110 MARCA: CEB MODELO: CONEXÃO	UN	60,00	52,50	3.150,00
Lote: 29					
1	CRUZETA PBA 060MM MARCA: CEB MODELO: CONEXÃO	UN	30,00	180,00	5.400,00
Lote: 31					
1	CURVA 45X110MM MARCA: CEB MODELO: CONEXÃO	UN	50,00	22,00	1.100,00
Lote: 32					
1	CURVA 90°X60MM MARCA: CEB MODELO: CONEXÃO	UN	50,00	50,95	2.547,50
Lote: 34					
1	CURVA COLETOR ESGOTO 150MMX45 - LONGA MARCA: CEB MODELO: CONEXÃO	UN	10,00	58,50	585,00
Lote: 35					
1	CURVA CURTA COLETOR ESGOTO 90X100MM MARCA: CEB MODELO: CONEXÃO	UN	10,00	83,74	837,40
Lote: 36					
1	CURVA CURTA COLETOR ESGOTO 90X150MM MARCA: CEB MODELO: CONEXÃO	UN	10,00	20,00	200,00
Lote: 37					
1	CURVA PBA 060 X 45 MARCA: CEB MODELO: CONEXÃO	UN	50,00	70,83	3.541,50
Lote: 38					
1	CURVA PBA 110 X 90 MARCA: CEB MODELO: CONEXÃO	UN	15,00	15,00	225,00

A  
DAP



SANEPLAST MATERIAIS HIDRÁULICOS LTDA.  
Rua Dona Francisca, 260, Sala 1107 - Joinville - SC CEP: 89.201-250  
Telefone: (47) 3511-6269  
CNPJ: 56.112.304/0001-03 IE: 28.306.284-8  
saneplast@saneplast.com.br

DIAS JUNIA  
Fls 835  
Rub 0

Ao Órgão DEPARTAMENTO DA AGUA E ESGOTO SANITARIO. Pregão Eletrônico Nº 17/2024. Apresentamos nossa proposta de preços.

Item	Descrição	Unidade	Qtd	R\$ Unitário	Valor Total
Lote: 41					
1	JOELHO ESGOTO 90 X 100MM MARCA: CEB MODELO: CONEXÃO	UN	10,00	21,00	210,00
Lote: 42					
1	JOELHO ROSCAVEL 90X3/4 MARCA: CEB MODELO: CONEXÃO	UN	6.000,00	26,00	156.000,00
Lote: 43					
1	KIT CAVALETE PVC 3/4 MARCA: DOAL MODELO: CONEXÃO	UN	1.000,00	46,25	46.250,00
Lote: 46					
1	LUVA DE CORRER DEFOFO PVC 150/200MM MARCA: CEB MODELO: CONEXÃO	UN	20,00	15,50	310,00
Lote: 47					
1	LUVA DE CORRER PBA 080 MARCA: CEB MODELO: CONEXÃO	UN	500,00	15,00	7.500,00
Lote: 48					
1	LUVA DE CORRER PBA 110 MARCA: CEB MODELO: CONEXÃO	UN	50,00	170,00	8.500,00
Lote: 49					
1	LUVA DE CORRER PBA 75MM MARCA: CEB MODELO: CONEXÃO	UN	15,00	180,00	2.700,00
Lote: 50					
1	LUVA DE CORRER PBA 85MM MARCA: CEB MODELO: CONEXÃO	UN	20,00	200,00	4.000,00
Lote: 51					
1	LUVA DEFOFO 150MM MARCA: CEB MODELO: CONEXÃO	UN	15,00	287,50	4.312,50
Lote: 52					
1	LUVA DEFOFO 200MM MARCA: CEB MODELO: CONEXÃO	UN	20,00	400,00	8.000,00

A R H





SANEPLAST MATERIAIS HIDRÁULICOS LTDA  
Rua Dona Francisca, 260, Sala 1107 - Joinville - SC CEP: 89.201-250  
Telefone: (47) 3511-6289  
CNPJ: 56.112.304/0001-03 IE: 26.308.284-8  
saneplast@saneplast.com.br

DAES LUNA  
Fls. 036  
Rub

Ao Órgão DEPARTAMENTO DA AGUA E ESGOTO SANITARIO. Pregão Eletrônico N° 17/2024. Apresentamos nossa proposta de preços.

Item	Descrição	Unidade	Qtd	R\$ Unitário	Valor Total
Lote: 63					
1	LUVA DEFOFO 250MM MARCA: CEB MODELO: CONEXÃO	UN	10,00	12,66	120,60
Lote: 64					
1	LUVA DEFOFO 300MM MARCA: CEB MODELO: CONEXÃO	UN	10,00	30,00	300,00
Lote: 65					
1	LUVA DUPLA COMPRESSAO 20MM MARCA: CEB MODELO: CONEXÃO	UN	5.000,00	45,00	225.000,00
Lote: 66					
1	LUVA ESGOTO 100MM MARCA: CEB MODELO: CONEXÃO	UN	10,00	20,00	200,00
Lote: 67					
1	LUVA LR 25X3/4 MARCA: CEB MODELO: CONEXÃO	UN	300,00	41,00	12.300,00
Lote: 65					
1	REDUCAO DEFOFO 200MMX150MM MARCA: CEB MODELO: CONEXÃO	UN	5,00	758,00	3.790,00
Lote: 66					
1	REDUCAO DEFOFO 300MMX250MM MARCA: CEB MODELO: CONEXÃO	UN	2,00	985,00	1.970,00
Lote: 63					
1	TE DEFOFO 200MM MARCA: CEB MODELO: CONEXÃO	UN	5,00	350,00	1.750,00
Lote: 64					
1	TE DEFOFO 250MM MARCA: CEB MODELO: CONEXÃO	UN	2,00	569,00	1.138,00
Lote: 65					
1	TE DEFOFO 300MM MARCA: CEB MODELO: CONEXÃO	UN	2,00	760,00	1.520,00

A 24



SANEPLAST MATERIAIS HIDRÁULICOS LTDA  
Rua Dona Francisca, 260, Sala 1107 - Joinville - SC CEP: 89.201-250  
Telefone: (47) 3511-6269  
CNPJ: 56.112.304/0001-03 IE: 26.308.284-8  
saneplast@saneplast.com.br



Ao Órgão DEPARTAMENTO DA AGUA E ESGOTO SANITARIO. Pregão Eletrônico Nº 17/2024. Apresentamos nossa proposta de preços.

Item	Descrição	Unidade	Qtd	R\$ Unitário	Valor Total
<b>Lote: 86</b>					
1	TE PBA 60MM MARCA: CEB MODELO: CONEXÃO	UN	50,00	928,50	46.425,00
<b>Lote: 87</b>					
1	TE PVC ROSCAVEL 90X3/4" MARCA: CEB MODELO: CONEXÃO	UN	5.000,00	92,50	462.500,00
<b>Lote: 88</b>					
1	TEE PBA 110 MARCA: CEB MODELO: CONEXÃO	UN	20,00	380,00	7.600,00
					<b>Valor Total da proposta: 1.020.337,50</b>

O valor total dessa proposta é de R\$1.020.337,50 (um milhão vinte mil e trezentos e trinta e sete reais e cinquenta centavos).

#### Dados Comerciais:

Banco: Bradesco (237)  
Conta: 27909-9  
Agencia: 2623

Validada da proposta: Conforme edital  
Prazo de entrega: Conforme edital

#### Observações:

DECLARO, que o(s) item(s) ofertado(s) está(ão) em conformidade com as especificações contidas no Termo de Referência do Objeto deste Edital.

DECLARO, ainda, que nos preços estão incluídos todos os custos diretos e indiretos indispensáveis à perfeita execução do objeto deste Edital, assim como abrange todos os custos com materiais e serviços necessários à entrega do(s) item(ns) em perfeitas condições de uso, eventual substituição de unidades defeituosas e/ou entrega de itens faltantes.

Essa proposta tem validade de 120 (cento e vinte) dias.

\* EMPRESA OPTANTE PELO SIMPLES NACIONAL

Joinville, 4 de Novembro de 2024

Representante Legal	
JOAO VICTOR DE OLIVEIRA: 11431521906 21906	Assinado de forma digital por JOAO VICTOR DE OLIVEIRA: 11431521906 Dados: 2024.11.04 16:33:49 -03'00'
João Victor de Oliveira	
RG: 6.161.878	CPF: 114.315.219-06

# NAVODAP



CNPJ: 33.540.866/0001-44 - INSCR.MUN. 832.834-2  
 INSCR. EST. 90813395-19

vendas@navodap.com.br  
 navodap@navodap.com.br

## PROPOSTA COMERCIAL

Ao  
 Departamento de Água e Esgoto Sanitário  
 DEPARTAMENTO DE LICITAÇÕES  
 Juína - MT  
 Fone: (66) 3566 - 2727

PROCESSO ADMINISTRATIVO Nº 074/2024  
 PREGÃO ELETRÔNICO Nº 17/2024  
 Data de Abertura: dia 05 de novembro de 2024 às 09:00 horas

**NAVODAP - COMERCIO DE MATERIAIS HIDRAULICOS - LTDA**  
 Rua Eurides Maciel de Almeida, 474 - Casa 01 - Bairro Uberaba  
 CEP 81.560-460 - Curitiba-Paraná  
 CNPJ: 33.540.866/0001-44 - INSCR.MUN. 832.834-2 - INSCR. EST. 90813395-19  
 Telefone: (41) 3275-0577  
 WhastApp : (41) 98517-2291  
 E-mail: vendas@navodap.com.br  
 E-mail: navodap@navodap.com.br

Item	Descrição	Unid.	Quant.	Marca	Valor Unit.	Valor Total
1	ADAPTADOR COMPRESSÃO EM POLIPROPILENO (PP), PARA TUBO EM PEAD, 20 MM X 3/4", PN 16 - LIGACAO PREDIAL DE AGUA, - DIMENSÕES: COMP TOTAL MÁXIMO: 65 MM, COMP DE ENCAIXE MÍNIMO DE 48 MM, ESPAÇO LIVRE ENTRE LUVA E ROSCA MÍNIMO: 15MM E MÁXIMO 20 MM (Sugestão de Marca: Tigre, Alambico ou Similar) - APRESENTAR AMOSTRA ou FICHA TÉCNICA	UND	8000	KALTEX	R\$ 4,00	R\$ 32.000,00
2	ADAPTADOR PVC CURTO PARA REGISTRO 3/4"	UND	500	PLASTILIT	R\$ 1,07	R\$ 535,00
3	ADAPTADOR INTERNO 3/4"	UND	200	N/C	R\$ -	R\$ -
4	ADESIVO PLÁSTICO EM BIGNAGÁ - A BASE DE RESINA DE PVC PARA APLICAÇÃO NA SOLDAGEM DE TUBOS E CONEXÕES, EMBALAGEM 75 G	UND	50	LEKAT	R\$ 5,98	R\$ 299,00
5	ADESIVO PLÁSTICO - A BASE DE RESINA DE PVC, PARA APLICAÇÃO NA SOLDAGEM DE TUBOS E CONEXÕES, 850 G	UND	20	LEKAT	R\$ 41,50	R\$ 830,00
6	ADESIVO PLÁSTICO - A BASE DE RESINA DE PVC PARA APLICAÇÃO NA SOLDAGEM DE TUBOS E CONEXÕES, EMBALAGEM 175 G	UND	50	LEXAT	R\$ 10,56	R\$ 528,00
7	ANEL DE BORRACHA P/ TUBOS E CONEXÕES PVC DEFOFO 150MM (NBR 7665)	UND	150	GIBABOR	R\$ 7,75	R\$ 1.162,50
8	ANEL DE BORRACHA P/ TUBOS E CONEXÕES PVC DEFOFO 200MM (NBR 7665)	UND	20	GIBABOR	R\$ 14,46	R\$ 289,20
9	ANEL P/ TUBETE 3/4" DE BORRACHA PRETA	UND	10000	HAHNEMANN	R\$ 0,41	R\$ 4.100,00
10	ANEL DE BORRACHA P/ TUBOS E CONEXÕES PVC PBA DN 50 X 60MM	UND	200	GIBABOR	R\$ 2,19	R\$ 438,00
11	ANEL DE BORRACHA P/ TUBOS E CONEXÕES PVC PBA DN 100 X 110MM	UND	200	GIBABOR	R\$ 3,62	R\$ 724,00
12	ANEL BORRACHA PARA P/ TUBOS E CONEXÕES PVC PBA DN 75 X 85MM	UND	100	GIBABOR	R\$ 3,75	R\$ 375,00
13	ARRUELA DE VEDACAO PARA FLANGES - DE BORRACHA, PARA SER UTILIZADA EM TUBULACAO, COM CLASSE DE PRESSAO PN16, E DIAMETRO NOMINAL DO FLANGE DE 100MM	UND	50	GIBABOR	R\$ 3,50	R\$ 175,00

Rua Eurides Maciel de Almeida, 474, Bairro Uberaba - Curitiba/PR, CEP: 81.560-460  
 Telefone (41) 3275-0577 - e-mail: vendas@navodap.com.br - navodap@navodap.com.br

*Handwritten signature*

# NAVODAP

DAES JUMA  
Fis. 833  
RUB

CNPJ 35.540.868/0001-44 - INSC. EST. 032.000-3  
INSCRIÇÃO 80813385-19

vendas@navodap.com.br  
www.navodap.com.br

14	ARRUELA DE VEDAÇÃO PARA FLANGES - DE BORRACHA, PARA SER UTILIZADA EM TUBULAÇÃO, COM CLASSE DE PRESSÃO PN16, E DIÂMETRO NOMINAL DO FLANGE DE 150MM	UND	50	GIBABOR	R\$	8,17	R\$	408,50
15	ARRUELA DE VEDAÇÃO PARA FLANGES - DE BORRACHA, PARA SER UTILIZADA EM TUBULAÇÃO, COM CLASSE DE PRESSÃO PN16, E DIÂMETRO NOMINAL DO FLANGE DE 200MM	UND	50	GIBABOR	R\$	16,82	R\$	841,00
16	ARRUELA DE VEDAÇÃO PARA FLANGES - DE BORRACHA, PARA SER UTILIZADA EM TUBULAÇÃO, COM CLASSE DE PRESSÃO PN16, E DIÂMETRO NOMINAL DO FLANGE DE 250MM	UND	20	GIBABOR	R\$	22,54	R\$	450,80
17	BUCHA DE REDUÇÃO 50X32MM ROSCAVEL	UND	10	PLASTILIT	R\$	6,00	R\$	60,00
18	BUCHA DE REDUÇÃO 40X32MM	UND	10	PLASTILIT	R\$	3,02	R\$	30,20
19	CAP COLETOR ESGOTO 100MM	UND	10	C&M	R\$	15,00	R\$	150,00
20	CAP COLETOR ESGOTO 150MM	UND	10	C&M	R\$	37,50	R\$	375,00
21	CAP PVC C/ BOLSA JE - EM PVC, COM BOLSA, CONFORME ESPECIFICADO NA NBR 10351 E PADRONIZADO NA NBR 9815, COM DN 100, COM DIÂMETRO EXTERNO DE 110 MM	UND	60	ASPERBRAS	R\$	52,50	R\$	3.150,00
22	CAP PVC PBA 60MM	UND	50	ASPERBRAS	R\$	9,56	R\$	478,00
23	CAP PVC PBA 75MM	UND	20	C&M	R\$	35,00	R\$	700,00
24	CAP PVC PBA 85MM	UND	20	ASPERBRAS	R\$	29,00	R\$	580,00
25	CAP PVC SOLDÁVEL 3/4"	UND	100	PLASTILIT	R\$	1,50	R\$	150,00
26	COLAR DE TOMADA - EM PVC, COM TRAVAS, DIÂMETRO 110MM, SAÍDA COM ROSCA 3/4", PARA LIGAÇÃO PREDIAL DE ÁGUA	UND	500	IPAL	R\$	13,00	R\$	6.500,00
27	COLAR DE TOMADA - EM PVC, COM TRAVAS, COM DIÂMETRO NOMINAL DE 32MM, SAÍDA COM ROSCA 3/4"	UND	100	IPAL	R\$	9,50	R\$	950,00
28	COLAR DE TOMADA - EM PVC, COM TRAVAS, DIÂMETRO 60MM, SAÍDA COM ROSCA 3/4", PARA LIGAÇÃO PREDIAL DE ÁGUA, CONFORME NBR 10930	UND	800	IPAL	R\$	10,00	R\$	8.000,00
29	CRUZETA PVC PBA 60MM	UND	30	AMANCO	R\$	35,00	R\$	1.050,00
30	CRUZETA PVC PBA 110MM	UND	10	AMANCO	R\$	180,00	R\$	1.800,00
31	CURVA PVC 45 GRAUS PBA JE DN 100 MM (NBR 7675)	UND	50	C&M	R\$	83,74	R\$	4.187,00
32	CURVA PVC 90 GRAUS PBA JE DN 50 X 60MM	UND	50	C&M	R\$	15,00	R\$	750,00
33	CURVA CURTA COLETOR ESGOTO 45° 100MM	UND	10	ASPERBRAS	R\$	22,00	R\$	220,00
34	CURVA CURTA COLETOR ESGOTO 45° 150MM	UND	10	ASPERBRAS	R\$	50,95	R\$	509,50
35	CURVA CURTA COLETOR ESGOTO 90° 100MM	UND	10	ASPERBRAS	R\$	20,00	R\$	200,00
36	CURVA CURTA COLETOR ESGOTO 90° 150MM	UND	10	ASPERBRAS	R\$	56,50	R\$	565,00
37	CURVA PVC 45 GRAUS PBA JE DN 50 X 60MM	UND	50	C&M	R\$	20,00	R\$	1.000,00
38	CURVA PVC 90 GRAUS PBA JE DN 100 X 110MM	UND	15	C&M	R\$	70,83	R\$	1.062,45
39	FITA VEDA ROSCA 18MMX50MT	UND	1500	LEKAT	R\$	5,00	R\$	7.500,00
40	JOELHO COLETOR ESGOTO 45°X100MM	UND	10	ASPERBRAS	R\$	21,00	R\$	210,00
41	JOELHO COLETOR ESGOTO 90°X100MM	UND	10	ASPERBRAS	R\$	26,00	R\$	260,00
42	JOELHO - EM PVC, ROSCAVEL, PARA ÁGUA FRIA PREDIAL, DE 90 GRAUS, DE 3/4" - BRANCO	UND	6000	PLASTILIT	R\$	2,00	R\$	12.000,00
43	KIT CAVALETE SIMPLES DE PVC ROSC 3/4" PARA HIDRÔMETRO COM REGISTRO 3/4" PRÉ-MONTADO COM PERNAS COM DEFINIDOR DE NÍVEL NA INSTALAÇÃO	UND	1000	HIFER	R\$	46,25	R\$	46.250,00
44	LUVA DE CORRER COLETOR ESGOTO JE/JEI 150MM	UND	10	C&M	R\$	30,00	R\$	300,00
45	LUVA DE CORRER COLETOR ESGOTO JE/JEI 200MM	UND	10	C&M	R\$	45,00	R\$	450,00
46	LUVA DE CORRER C/ BOLSAS PVC DEFOFO DIÂMETRO DE 150 MM	UND	20	C&M	R\$	180,00	R\$	3.600,00
47	LUVA CORRER PVC PBA DN 50 / 60MM COM ANEL	UND	500	ASPERBRAS	R\$	15,50	R\$	7.750,00
48	LUVA DE CORRER PVC C/ BOLSAS E ANEL, CONFORME ESPECIFICADO NA NBR 10351 E PADRONIZADO NA NBR 9815, COM DN 100, DIÂMETRO EXTERNO DE 110 MM	UND	50	ASPERBRAS	R\$	41,00	R\$	2.050,00
49	LUVA CORRER PVC PBA DN 60 / 75MM, BOLSAS JE E ANEL, CONFORME ESPECIFICADO NA NBR 10351 E PADRONIZADO NA NBR 9815	UND	15	C&M	R\$	30,00	R\$	450,00
50	LUVA DE CORRER PARA TUBO DE PVC - FABRICAÇÃO CONFORME NBR 5648/77, COM DN 75 / 85 MM, NA COR MARROM COM ANEL	UND	20	ASPERBRAS	R\$	20,00	R\$	400,00
51	LUVA DE CORRER C/ BOLSAS PVC DEFOFO DIÂMETRO DE 150 MM	UND	15	C&M	R\$	170,00	R\$	2.550,00
52	LUVA DE CORRER C/ BOLSAS PVC DEFOFO DIÂMETRO DE 200 MM	UND	20	C&M	R\$	200,00	R\$	4.000,00
53	LUVA DE CORRER C/ BOLSAS PVC DEFOFO DIÂMETRO DE 250 MM	UND	10	C&M	R\$	287,50	R\$	2.875,00

Rua Eurides Maciel de Almeida, 474, Bairro Uberaba - Curitiba/PR, CEP: 81.560-480  
Telefone (41) 3275-0577 - e-mail: vendas@navodap.com.br - navodap@navodap.com.br

A 2.10

# MANAVODAP



CNPJ: 06.000.000/0001-00 - INSC. EST. 002.004.62  
 INSC. EST. 001.239.010

navodap@navodap.com.br  
 (41) 3278-0577

54	LUVA DE CORRER C/ BOLSAS PVC DEFOFO DIÂMETRO DE 300 MM	UND	10	C&M	R\$ 400,00	R\$ 4.000,00
55	LUVA DUPLA COM PRESSÃO 20MM PEAD, DIMENSÕES: COMP TOTAL MÍNIMO: 100 MM, COMP DE ENCAIXE MÍNIMO DE 48 MM, ESPAÇO LIVRE ENTRE LUVAS MÍNIMO: 25 MM (Sugestão de Marca: Tigre, Amanco ou Similar) - APRESENTAR AMOSTRA ou FICHA TÉCNICA.	UND	5000	KALTEX	R\$ 5,00	R\$ 25.000,00
56	LUVA DE CORRER COLETOR ESGOTO DE/JEI 100MM	UND	10	C&M	R\$ 12,06	R\$ 120,60
57	LUVA SOLD C/ ROSCA LR 254MX3/4"	UND	300	PLASTILIT	R\$ 2,15	R\$ 645,00
58	LUVA - CONFECCIONADA EM PVC MARROM, DIÂMETRO: 25 MM, ENCAIXE TIPO DE CORRER	UND	800	PLASTILIT	R\$ 10,00	R\$ 8.000,00
59	LUVA - CONFECCIONADO EM PVC ROSCAVEL, COM DIÂMETRO DE 3/4"	UND	1000	PLASTILIT	R\$ 1,52	R\$ 1.520,00
60	NIPEL PVC ROSCAVEL 1"	UND	20	PLASTILIT	R\$ 3,04	R\$ 60,80
61	NIPEL PVC ROSCAVEL 3/4"	UND	2000	PLASTILIT	R\$ 1,20	R\$ 2.400,00
62	PARAFUSO COM PORCA - DE AÇO, NAS DIMENSÕES 3/4" X 3", PARA SER UTILIZADO EM MONTAGEM DE TUBOS E CONEXÕES DE FERRO FUNDIDO K-7 COM FLANGE, DEVENDO O PARAFUSO SER ENTREGUE COM PORCA 3/4"	UND	200	REX	R\$ 16,25	R\$ 3.250,00
63	PLUG PVC ROSCAVEL 3/4"	UND	1500	PLASTILIT	R\$ 1,08	R\$ 1.620,00
64	PORCA PEAD PARA TUBETE PP 3/4" - NA COR PRETO	UND	2500	KALTEX	R\$ 4,00	R\$ 10.000,00
65	REDUÇÃO PVC DE FOFO 200X150MM COM ANEIS	UND	5	C&M	R\$ 758,00	R\$ 3.790,00
66	REDUÇÃO PVC DE FOFO 300X250MM COM ANEIS	UND	2	C&M	R\$ 985,00	R\$ 1.970,00
67	REGISTRO DE FERRO 110MM	UND	15	PAM	R\$ 1.125,00	R\$ 16.875,00
68	REGISTRO DE FERRO 60MM	UND	15	PAM	R\$ 850,00	R\$ 12.750,00
69	REGISTRO DE GAVETA DE FERRO FUNDIDO DUCTIL 150MM COM GRAXETA, COM FLANGES - NBR 14968	UND	5	PAM	R\$ 1.400,00	R\$ 7.000,00
70	REGISTRO DE GAVETA DE FERRO FUNDIDO DUCTIL 200MM COM GRAXETA, COM FLANGES - NBR 14968	UND	5	PAM	R\$ 2.500,00	R\$ 12.500,00
71	REGISTRO DE GAVETA DE FERRO FUNDIDO DUCTIL 250MM COM GRAXETA, COM FLANGES - NBR 14968	UND	6	PAM	R\$ 4.970,00	R\$ 29.820,00
72	REGISTRO DE GAVETA DE FERRO FUNDIDO DUCTIL 300MM COM GRAXETA, COM FLANGES - NBR 14968	UND	2	PAM	R\$ 7.075,00	R\$ 14.150,00
73	REGISTRO ESFERA BORBOLETA NF PVC C/ O1 ROSCA EXTERNA E OUTRA INTERNA 3/4"	UND	2500	POLTERG	R\$ 8,98	R\$ 22.450,00
74	REGISTRO ESFERA BORBOLETA MM PVC ROSCAS EXTERNAS 3/4"	UND	500	PLASTILIT	R\$ 9,88	R\$ 4.940,00
75	REGISTRO ESFERA PVC SOLD 60MM	UND	10	PLASTILIT	R\$ 79,00	R\$ 790,00
76	REGISTRO DE GAVETA DE FERRO FUNDIDO DUCTIL PBA 110MM - GRAXETA, BOLSAS COM ANEL NA VEDAÇÃO) - NBR 14968	UND	5	PAM	R\$ 1.275,00	R\$ 6.375,00
77	REGISTRO DE GAVETA DE FERRO FUNDIDO DUCTIL PBA 150MM - GRAXETA, BOLSAS COM ANEL NA VEDAÇÃO) - NBR 14968	UND	5	PAM	R\$ 2.300,00	R\$ 11.500,00
78	REGISTRO DE GAVETA DE FERRO FUNDIDO DUCTIL PBA 200MM - GRAXETA, BOLSAS COM ANEL NA VEDAÇÃO) - NBR 14968	UND	8	PAM	R\$ 3.540,00	R\$ 28.320,00
79	REGISTRO DE GAVETA DE FERRO FUNDIDO DUCTIL PBA 250MM - GRAXETA, BOLSAS COM ANEL NA VEDAÇÃO) - NBR 14968	UND	8	PAM	R\$ 5.690,00	R\$ 45.504,00
80	REGISTRO DE GAVETA DE FERRO FUNDIDO DUCTIL PBA 300MM - GRAXETA, BOLSAS COM ANEL NA VEDAÇÃO) - NBR 14968	UND	2	PAM	R\$ 8.879,00	R\$ 17.758,00
81	TAMPAO ESGOTO 600 MM	UND	10	N/C	R\$ -	R\$ -
82	TE PVC DEFOFO BBB 150MM COM BOLSA E ANEIS	UND	5	C&M	R\$ 350,00	R\$ 1.750,00
83	TE PVC DEFOFO BBB 200MM COM BOLSA E ANEL	UND	5	C&M	R\$ 569,00	R\$ 2.845,00
84	TE PVC DEFOFO BBB 250MM COM BOLSA E ANEL	UND	2	C&M	R\$ 760,00	R\$ 1.520,00
85	TE PVC DEFOFO BBB 300MM COM BOLSA E ANEL	UND	2	C&M	R\$ 928,50	R\$ 1.857,00
86	TE PVC - PBA, BBB, 90 GRAUS, DN 50 / DE 60 MM, PARA REDE AGUA	UND	50	ASPERBRAS	R\$ 30,00	R\$ 1.500,00
87	TE PVC ROSCAVEL 90°X3/4"	UND	5000	PLASTILIT	R\$ 4,50	R\$ 22.500,00
88	TE REDUÇÃO PVC DEFOFO 200X150MM	UND	5	C&M	R\$ 380,00	R\$ 1.900,00
89	TE PVC PBA (BOLSA X BOLSA), 110X110X110 MM	UND	20	ASPERBRAS	R\$ 92,50	R\$ 1.850,00
90	TUBETE PEAD CURTO 3/4" P/ HIDROMETRO NA COR PRETO	UND	2000	KALTEX	R\$ 2,00	R\$ 4.000,00
91	TUBETE PEAD LONGO 3/4" P/ HIDROMETRO NA COR PRETO	UND	2000	KALTEX	R\$ 3,00	R\$ 6.000,00
92	TUBO COLETOR ESGOTO 100MMX6M	UND	10	N/C	R\$ -	R\$ -
93	TUBO COLETOR ESGOTO 150MMX6M	UND	5	N/C	R\$ -	R\$ -
94	TUBO COLETOR ESGOTO 200MMX6M	UND	5	N/C	R\$ -	R\$ -
95	TUBO DEFOFO 150MM	UND	5	N/C	R\$ -	R\$ -
96	TUBO DEFOFO 200MM	UND	5	N/C	R\$ -	R\$ -

Rua Eurlides Maciel de Almeida, 474, Bairro Uberaba - Curitiba/PR, CEP: 81.560-480  
 Telefone (41) 3278-0577 - e-mail: vendas@navodap.com.br - navodap@navodap.com.br

*A R*



META DISTRIBUIDORA

META COMERCIO DE FERRAGENS E FERRAMENTAS LTDA  
Rua: RUA CAETANO ALBERTO ROSSET, 885, ATLANTICO ERECHIM - RS - CEP: 99.705-588  
Telefone: (54) 98432-6673  
CNPJ: 27.518.373/0001-05 IE: 039/0176001 IM: 101158  
Email: licita.metame@gmail.com



Ao Órgão DEPARTAMENTO DA AGUA E ESGOTO SANITARIO, Pregão Eletrônico N° 17/2024. Apresentamos nossa proposta de preços.

Item	Descrição	Unidade	Qtd	R\$ Unitário	Valor Total
Lote: 1	1 ADAPTADOR 20MM X 3/4 MARCA: PROPRIA MODELO: PROPRIA	UN	8.000,00	10.000,00	80.000.000,00
Lote: 2	1 ADAPTADOR CURTO P/ REGISTRO 25MMX3/4 MARCA: PROPRIA MODELO: PROPRIA	UN	500,00	10.000,00	5.000.000,00
Lote: 3	1 ADAPTADOR INTERNO 3/4 MARCA: PROPRIA MODELO: PROPRIA	UN	200,00	10.000,00	2.000.000,00
Lote: 4	1 ADESIVO PARA TUBOS PVC BSNAGA 75GR MARCA: PROPRIA MODELO: PROPRIA	UN	50,00	10.000,00	500.000,00
Lote: 5	1 ADESIVO PLASTICO 850ML MARCA: PROPRIA MODELO: PROPRIA	UN	20,00	10.000,00	200.000,00
Lote: 6	1 ADESIVO PVC AZUL 175GR MARCA: PROPRIA MODELO: PROPRIA	UN	50,00	10.000,00	500.000,00
Lote: 7	1 ANEL DEFOFO 150MM MARCA: PROPRIA MODELO: PROPRIA	UN	150,00	10.000,00	1.500.000,00
Lote: 8	1 ANEL DEFOFO 200MM MARCA: PROPRIA MODELO: PROPRIA	UN	20,00	10.000,00	200.000,00
Lote: 9	1 ANEL P/ TUBETE NORMAL MARCA: PROPRIA MODELO: PROPRIA	UN	10.000,00	10.000,00	100.000.000,00
Lote: 10	1 ANEL PBA 080 E OUTROS MARCA: PROPRIA MODELO: PROPRIA	UN	200,00	10.000,00	2.000.000,00

A Q R



META DISTRIBUIDORA

META COMERCIO DE FERRAGENS E FERRAMENTAS LTDA  
Rua: RUA CAETANO ALBERTO ROSSET, 885, ATLANTICO ERECHIM - RS - CEP: 99.705-568  
Telefone: (54) 98432-6673  
CNPJ: 27.518.373/0001-05 IE: 030/0176001 IM: 101168  
Email: licita.metame@gmail.com



Ao Órgão DEPARTAMENTO DA AGUA E ESGOTO SANITARIO, Pregão Eletrônico N° 17/2024, Apresentamos nossa proposta de preços.

Item	Descrição	Unidade	Qtd	R\$ Unitário	Valor Total
<b>Lote 11</b>					
1	ANEL PBA 110 MARCA: PROPRIA MODELO: PROPRIA	UN	200,00	10.000,00	2.000.000,00
<b>Lote 12</b>					
1	ANEL PBA 85MM MARCA: PROPRIA MODELO: PROPRIA	UN	100,00	10.000,00	1.000.000,00
<b>Lote 13</b>					
1	ARRUELA DE VEDACAO PARA FLANGES - DE BORRACHA, PARA SER UTILIZADA EM TUBULACAO, COM CLASSE DE PRESSAO PN10, E DIAMETRO NOMINAL DO FLANGE DE 100MM MARCA: PROPRIA MODELO: PROPRIA	UN	50,00	10.000,00	500.000,00
<b>Lote 14</b>					
1	ARRUELA DE VEDACAO PARA FLANGES - DE BORRACHA, PARA SER UTILIZADA EM TUBULACAO, COM CLASSE DE PRESSAO PN10, E DIAMETRO NOMINAL DO FLANGE DE 150MM MARCA: PROPRIA MODELO: PROPRIA	UN	50,00	10.000,00	500.000,00
<b>Lote 15</b>					
1	ARRUELA DE VEDACAO PARA FLANGES - DE BORRACHA, PARA SER UTILIZADA EM TUBULACAO, COM CLASSE DE PRESSAO PN10, E DIAMETRO NOMINAL DO FLANGE DE 200MM MARCA: PROPRIA MODELO: PROPRIA	UN	50,00	10.000,00	500.000,00
<b>Lote 16</b>					
1	ARRUELA DE VEDACAO PARA FLANGES - DE BORRACHA, PARA SER UTILIZADA EM TUBULACAO, COM CLASSE DE PRESSAO PN10, E DIAMETRO NOMINAL DO FLANGE DE 250MM MARCA: PROPRIA MODELO: PROPRIA	UN	20,00	10.000,00	200.000,00
<b>Lote 17</b>					
1	BUCHA RED ROSCAVEL 2" X 1" MARCA: PROPRIA MODELO: PROPRIA	UN	10,00	10.000,00	100.000,00

A L R



META COMERCIO DE FERRAGENS E FERRAMENTAS LTDA  
Rua: RUA CAETANO ALBERTO ROSSET, 885, ATLANTICO ERECHIM - RS - CEP: 99.705-568  
Telefone: (54) 98432-6573  
CNPJ: 27.518.373/0001-05 IE: 039/0176001 IM: 101158  
Email: licita.metame@gmail.com



Ao Órgão DEPARTAMENTO DA AGUA E ESGOTO SANITARIO. Pregão Eletrônico N° 17/2024. Apresentamos nossa proposta de preços.

Item	Descrição	Unidade	Qtd	R\$ Unitário	Valor Total
Lote: 38					
1	CURVA PBA 110 X 90 MARCA: PROPRIA MODELO: PROPRIA	UN	15,00	10.000,00	150.000,00
Lote: 39					
1	FITA VEDA ROSCA 18MMX50MT MARCA: PROPRIA MODELO: PROPRIA	UN	1.500,00	10.000,00	15.000.000,00
Lote: 40					
1	JOELHO ESGOTO 45 X 100MM MARCA: PROPRIA MODELO: PROPRIA	UN	10,00	10.000,00	100.000,00
Lote: 41					
1	JOELHO ESGOTO 90 X 100MM MARCA: PROPRIA MODELO: PROPRIA	UN	10,00	10.000,00	100.000,00
Lote: 42					
1	JOELHO ROSCAVEL 90X3/4 MARCA: PROPRIA MODELO: PROPRIA	UN	6.000,00	10.000,00	60.000.000,00
Lote: 43					
1	KIT CAVALETE PVC 3/4 MARCA: PROPRIA MODELO: PROPRIA	UN	1.000,00	10.000,00	10.000.000,00
Lote: 44					
1	LUVA COLETOR ESGOTO JEI 150MM MARCA: PROPRIA MODELO: PROPRIA	UN	10,00	10.000,00	100.000,00
Lote: 45					
1	LUVA COLETOR ESGOTO JEI 200MM MARCA: PROPRIA MODELO: PROPRIA	UN	10,00	10.000,00	100.000,00
Lote: 46					
1	LUVA DE CORRER DEFOFO PVC 150/200MM MARCA: PROPRIA MODELO: PROPRIA	UN	20,00	10.000,00	200.000,00
Lote: 47					
1	LUVA DE CORRER PBA 060 MARCA: PROPRIA MODELO: PROPRIA	UN	500,00	10.000,00	5.000.000,00

SA 2 H





META COMERCIO DE FERRAGENS E FERRAMENTAS LTDA  
 Rua: RUA CAETANO ALBERTO ROSSET, 885, ATLANTICO ERECHIM - RS - CEP: 99.705-568  
 Telefone: (54) 98432-8573  
 CNPJ: 27.518.373/0001-06 IE: 039/0178001 IM: 101158  
 Email: licita.metame@gmail.com

DAES JUINA  
 Fl. 908  
 Rub. 1

Ao Órgão DEPARTAMENTO DA AGUA E ESGOTO SANITARIO. Pregão Eletrônico N° 17/2024. Apresentamos nossa proposta de preços.

Item	Descrição	Unidade	Qtd	R\$ Unitário	Valor Total
Lote 48					
1	LUVA DE CORRER PBA 110 MARCA: PROPRIA MODELO: PROPRIA	UN	50,00	10.000,00	500.000,00
Lote 49					
1	LUVA DE CORRER PBA 75MM MARCA: PROPRIA MODELO: PROPRIA	UN	15,00	10.000,00	150.000,00
Lote 50					
1	LUVA DE CORRER PBA 85MM MARCA: PROPRIA MODELO: PROPRIA	UN	20,00	10.000,00	200.000,00
Lote 51					
1	LUVA DEFOFO 150MM MARCA: PROPRIA MODELO: PROPRIA	UN	15,00	10.000,00	150.000,00
Lote 52					
1	LUVA DEFOFO 200MM MARCA: PROPRIA MODELO: PROPRIA	UN	20,00	10.000,00	200.000,00
Lote 53					
1	LUVA DEFOFO 250MM MARCA: PROPRIA MODELO: PROPRIA	UN	10,00	10.000,00	100.000,00
Lote 54					
1	LUVA DEFOFO 300MM MARCA: PROPRIA MODELO: PROPRIA	UN	10,00	10.000,00	100.000,00
Lote 55					
1	LUVA DUPLA COMPRESSAO 20MM MARCA: PROPRIA MODELO: PROPRIA	UN	5.000,00	10.000,00	50.000.000,00
Lote 56					
1	LUVA ESGOTO 100MM MARCA: PROPRIA MODELO: PROPRIA	UN	10,00	10.000,00	100.000,00
Lote 57					
1	LUVA LR 25X3/4 MARCA: PROPRIA MODELO: PROPRIA	UN	300,00	10.000,00	3.000.000,00

A 2.ª



META COMERCIO DE FERRAGENS E FERRAMENTAS LTDA  
Rua: RUA CAETANO ALBERTO ROSSET, 885, ATLANTICO ERECHIM - RS - CEP: 99.705-568  
Telefone: (54) 98432-6673  
CNPJ: 27.518.373/0001-05 IE: 039/0176001 IM: 101159  
Email: licita.metame@gmail.com

DAES JUINA  
Rb  
Rub

Ao Órgão DEPARTAMENTO DA AGUA E ESGOTO SANITARIO, Pregão Eletrônico N° 17/2024. Apresentamos nossa proposta de preços.

Item	Descrição	Unidade	Qty	R\$ Unitário	Valor Total
Lote: 58					
1	LUVA PVC SOLDAVEL 3/4" MARCA: PROPRIA MODELO: PROPRIA	UN	800,00	10.000,00	8.000.000,00
Lote: 59					
1	LUVA ROSCAVEL 3/4" MARCA: PROPRIA MODELO: PROPRIA	UN	1.000,00	10.000,00	10.000.000,00
Lote: 60					
1	NIPEL ROSCAVEL 1" MARCA: PROPRIA MODELO: PROPRIA	UN	20,00	10.000,00	200.000,00
Lote: 61					
1	NIPEL ROSCAVEL 3/4" MARCA: PROPRIA MODELO: PROPRIA	UN	2.000,00	10.000,00	20.000.000,00
Lote: 62					
1	PARAFUSO COM PORCA - DE ACO, NAS DIMENSOES 3/4 X 3" MARCA: PROPRIA MODELO: PROPRIA	UN	200,00	10.000,00	2.000.000,00
Lote: 63					
1	PLUG PVC ROSCAVEL 3/4" MARCA: PROPRIA MODELO: PROPRIA	UN	1.500,00	10.000,00	15.000.000,00
Lote: 64					
1	PORCA PARA TUBETE 3/4" MARCA: PROPRIA MODELO: PROPRIA	UN	2.500,00	10.000,00	25.000.000,00
Lote: 65					
1	REDUCAO DEFOFO 200MMX150MM MARCA: PROPRIA MODELO: PROPRIA	UN	5,00	10.000,00	50.000,00
Lote: 66					
1	REDUCAO DEFOFO 300MMX250MM MARCA: PROPRIA MODELO: PROPRIA	UN	2,00	10.000,00	20.000,00
Lote: 67					
1	REGISTRO 110 MM DE GAVETA MARCA: PROPRIA MODELO: PROPRIA	UN	15,00	10.000,00	150.000,00

A I



META COMERCIO DE FERRAGENS E FERRAMENTAS LTDA  
Rua: RUA CAETANO ALBERTO ROSSET, 885, ATLANTICO ERECHIM - RS - CEP: 99.705-668  
Telefone: (54) 98432-6673  
CNPJ: 27.518.373/0001-05 IE: 039/0176004 IM: 101158  
Email: licita.metame@gmail.com

DAES JUNA  
Fls. 3/1  
Rub.

Ao Órgão DEPARTAMENTO DA AGUA E ESGOTO SANITARIO. Pregão Eletrônico N° 17/2024. Apresentamos nossa proposta de preços.

Item	Descrição	Unidade	Qtd	R\$ Unitário	Valor Total
<b>Lote: 68</b>					
1	REGISTRO 60 MM DE GAVETA MARCA: PROPRIA MODELO: PROPRIA	UN	15,00	10.000,00	150.000,00
<b>Lote: 69</b>					
1	REGISTRO DE GAVETA DE FERRO FUNDIDO DUCTIL 150MM GRAXETA, COM FLANGES MARCA: PROPRIA MODELO: PROPRIA	UN	5,00	10.000,00	50.000,00
<b>Lote: 70</b>					
1	REGISTRO DE GAVETA DE FERRO FUNDIDO DUCTIL 200MM GRAXETA, COM FLANGES MARCA: PROPRIA MODELO: PROPRIA	UN	5,00	10.000,00	50.000,00
<b>Lote: 71</b>					
1	REGISTRO DE GAVETA DE FERRO FUNDIDO DUCTIL 250MM GRAXETA, COM FLANGES MARCA: PROPRIA MODELO: PROPRIA	UN	6,00	10.000,00	60.000,00
<b>Lote: 72</b>					
1	REGISTRO DE GAVETA DE FERRO FUNDIDO DUCTIL 300MM GRAXETA, COM FLANGES MARCA: PROPRIA MODELO: PROPRIA	UN	2,00	10.000,00	20.000,00
<b>Lote: 73</b>					
1	REGISTRO ESFERA BORBOLETA PVC 3/4 M/F MARCA: PROPRIA MODELO: PROPRIA	UN	2.500,00	10.000,00	25.000.000,00
<b>Lote: 74</b>					
1	REGISTRO ESFERA BORBOLETA PVC 3/4 MM MARCA: PROPRIA MODELO: PROPRIA	UN	500,00	10.000,00	5.000.000,00
<b>Lote: 75</b>					
1	REGISTRO ESFERA VS COMPACTO SOLD 80MM MARCA: PROPRIA MODELO: PROPRIA	UN	10,00	10.000,00	100.000,00
<b>Lote: 76</b>					
1	REGISTRO GAVETA - 100 MM MARCA: PROPRIA MODELO: PROPRIA	UN	5,00	10.000,00	50.000,00

A  
P. 10



META COMERCIO DE FERRAGENS E FERRAMENTAS LTDA  
Rua: RUA CAETANO ALBERTO ROSSETI, 885, ATLANTICO ERECHIM - RS - CEP: 99.705-568  
Telefone: (54) 98432-6673  
CNPJ: 27.518.373/0001-05 IE: 039/0176001 IM: 101158  
Email: licita.metame@gmail.com



Ao Órgão DEPARTAMENTO DA AGUA E ESGOTO SANITARIO. Pregão Eletrônico N° 17/2024. Apresentamos nossa proposta de preços.

Item	Descrição	Unidade	Qty	R\$ Unitário	Valor Total
<b>Lote 76</b>					
1	REGISTRO PBA COM GRAXETA 150MM MARCA: PROPRIA MODELO: PROPRIA	UN	5,00	10.000,00	50.000,00
<b>Lote 78</b>					
1	REGISTRO PBA COM GRAXETA 200MM MARCA: PROPRIA MODELO: PROPRIA	UN	8,00	10.000,00	80.000,00
<b>Lote 79</b>					
1	REGISTRO PBA COM GRAXETA 250MM MARCA: PROPRIA MODELO: PROPRIA	UN	8,00	10.000,00	80.000,00
<b>Lote 80</b>					
1	REGISTRO PBA COM GRAXETA 300MM MARCA: PROPRIA MODELO: PROPRIA	UN	2,00	10.000,00	20.000,00
<b>Lote 81</b>					
1	TAMPAO ESGOTO 600 MM MARCA: PROPRIA MODELO: PROPRIA	UN	10,00	10.000,00	100.000,00
<b>Lote 82</b>					
1	TE DEFOFO 150MM MARCA: PROPRIA MODELO: PROPRIA	UN	5,00	10.000,00	50.000,00
<b>Lote 83</b>					
1	TE DEFOFO 200MM MARCA: PROPRIA MODELO: PROPRIA	UN	5,00	10.000,00	50.000,00
<b>Lote 84</b>					
1	TE DEFOFO 250MM MARCA: PROPRIA MODELO: PROPRIA	UN	2,00	10.000,00	20.000,00
<b>Lote 85</b>					
1	TE DEFOFO 300MM MARCA: PROPRIA MODELO: PROPRIA	UN	2,00	10.000,00	20.000,00
<b>Lote 86</b>					
1	TE PBA 60MM MARCA: PROPRIA MODELO: PROPRIA	UN	50,00	10.000,00	500.000,00

A [Handwritten signature]



META COMERCIO DE FERRAGENS E FERRAMENTAS LTDA  
Rua: RUA CAETANO ALBERTO ROSSET, 885, ATLANTICO ERECHIM - RS - CEP: 99.705-868  
Telefone: (54) 98432-6673  
CNPJ: 27.518.373/0001-05 IE: 039/0176001 IM: 101158  
Email: licita.metame@gmail.com



Ao Órgão DEPARTAMENTO DA AGUA E ESGOTO SANITARIO. Pregão Eletrônico N° 17/2024. Apresentamos nossa proposta de preços.

Item	Descrição	Unidade	Qtd	R\$ Unitário	Valor Total
Lote 87					
1	TE PVC ROSCAVEL 90X3/4" MARCA: PROPRIA MODELO: PROPRIA	UN	5.000,00	10.000,00	50.000,00,00
Lote 88					
1	TE REDUÇAO DEFOFO PBA 200X150MM MARCA: PROPRIA MODELO: PROPRIA	UN	5,00	10.000,00	50.000,00
Lote 89					
1	TEE PBA 110 MARCA: PROPRIA MODELO: PROPRIA	UN	20,00	10.000,00	200.000,00
Lote 90					
1	TUBETE CURTO 3/4" PEAD MARCA: PROPRIA MODELO: PROPRIA	UN	2.000,00	10.000,00	20.000,00,00
Lote 91					
1	TUBETE LONGO 3/4" PEAD MARCA: PROPRIA MODELO: PROPRIA	UN	2.000,00	10.000,00	20.000,00,00
Lote 92					
1	TUBO COLETOR ESGOTO 100MMX6M MARCA: PROPRIA MODELO: PROPRIA	UN	10,00	10.000,00	100.000,00
Lote 93					
1	TUBO COLETOR ESGOTO 150MMX6M MARCA: PROPRIA MODELO: PROPRIA	UN	5,00	10.000,00	50.000,00
Lote 94					
1	TUBO COLETOR ESGOTO 200MMX6M MARCA: PROPRIA MODELO: PROPRIA	UN	5,00	10.000,00	50.000,00
Lote 95					
1	TUBO DEFOFO 150MM MARCA: PROPRIA MODELO: PROPRIA	UN	5,00	10.000,00	50.000,00
Lote 96					
1	TUBO DEFOFO 200MM MARCA: PROPRIA MODELO: PROPRIA	UN	5,00	10.000,00	50.000,00

A 22



META COMERCIO DE FERRAGENS E FERRAMENTAS LTDA  
Rua: RUA CAETANO ALBERTO ROSSET, 885, ATLANTICO ERECHIM - RS - CEP: 99.705-568  
Telefone: (54) 98432-8673  
CNPJ: 27.518.373/0001-06 IE: 039/0176001 IM: 101158  
Email: licita.metame@gmail.com



Ao Órgão DEPARTAMENTO DA AGUA E ESGOTO SANITARIO, Pregão Eletrônico N° 17/2024, Apresentamos nossa proposta de preços.

Item	Descrição	Unidade	Qty	R\$ Unitário	Valor Total
Lote: 97					
1	TUBO DEFOFO 250MM MARCA: PROPRIA MODELO: PROPRIA	UN	5,00	10.000,00	50.000,00
Lote: 98					
1	TUBO DEFOFO 300MM MARCA: PROPRIA MODELO: PROPRIA	UN	5,00	10.000,00	50.000,00
Lote: 99					
1	TUBO PBA 110 CL12 MARCA: PROPRIA MODELO: PROPRIA	UN	500,00	10.000,00	5.000.000,00
Lote: 100					
1	TUBO PBA 60 CL12 MARCA: PROPRIA MODELO: PROPRIA	VARA6METRO	1.500,00	10.000,00	15.000.000,00
Lote: 101					
1	TUBO POLIETILENO PEAD 20MMX2,3 MARCA: PROPRIA MODELO: PROPRIA	M	15.000,00	10.000,00	150.000.000,00
Lote: 102					
1	TUBO ROSCAVEL 3/4 MARCA: PROPRIA MODELO: PROPRIA	UN	50,00	10.000,00	500.000,00
Lote: 103					
1	TUBO SOLDAVEL 32MM X 6MT MARCA: PROPRIA MODELO: PROPRIA	UN	100,00	10.000,00	1.000.000,00
Lote: 104					
1	TUBO SOLDAVEL 40MMX 6MT MARCA: PROPRIA MODELO: PROPRIA	UN	30,00	10.000,00	300.000,00
Lote: 105					
1	VÁLVULA BORBOLETA - TIPO WAFER DN 150MM MARCA: PROPRIA MODELO: PROPRIA	UN	6,00	10.000,00	60.000,00

A J H



META COMERCIO DE FERRAGENS E FERRAMENTAS LTDA  
Rua: RUA CAETANO ALBERTO ROSSET, 885, ATLANTICO ERECHIM - RS - CEP: 99.705-860  
Telefone: (54) 98432-8873  
CNPJ: 27.518.373/0001-05 IE: 039/0176001 IM: 101158  
Email: licita.metame@gmail.com



Ao Órgão DEPARTAMENTO DA AGUA E ESGOTO SANITARIO. Pregão Eletrônico N° 17/2024. Apresentamos nossa proposta de preços.

Item	Descrição	Unidade	Qtd	R\$ Unitário	Valor Total
Lote: 106					
1	VÁLVULA BORBOLETA - TIPO WAFER DN 200MM MARCA: PROPRIA MODELO: PROPRIA	UN	6,00	10.000,00	60.000,00
Lote: 107					
1	VÁLVULA BORBOLETA - TIPO WAFER DN 250MM MARCA: PROPRIA MODELO: PROPRIA	UN	6,00	10.000,00	60.000,00
Lote: 108					
1	VÁLVULA DE RETENÇÃO DN 150MM MARCA: PROPRIA MODELO: PROPRIA	UN	5,00	10.000,00	50.000,00
Lote: 109					
1	VÁLVULA DE RETENCAO DN100 FOFO MARCA: PROPRIA MODELO: PROPRIA	UN	5,00	10.000,00	50.000,00
Lote: 110					
1	VÁLVULA RETENCAO HORIZONT. 3/4 MARCA: PROPRIA MODELO: PROPRIA	UN	10,00	10.000,00	100.000,00
Lote: 111					
1	VÁLVULA DE RETENÇÃO - TIPO WAFER DUPLA PORTINHOLA, DN 80MM MARCA: PROPRIA MODELO: PROPRIA	UN	5,00	10.000,00	50.000,00
				Valor total da proposta:	735.800.000,00

O valor total dessa proposta é de R\$735.800.000,00 (setecentos e trinta e cinco milhões e oitocentos mil reais).

A R H



META COMERCIO DE FERRAGENS E FERRAMENTAS LTDA  
 Rua: RUA CAETANO ALBERTO ROSSET, 885, ATLANTICO ERECHIM - RS - CEP: 99.705-568  
 Telefone: (54) 98432-6673  
 CNPJ: 27.518.373/0001-05 IE: 039/0176001 IM: 101158  
 Email: licita.metame@gmail.com



Ao Órgão DEPARTAMENTO DA AGUA E ESGOTO SANITARIO. Pregão Eletrônico N° 17/2024. Apresentamos nossa proposta de preços.

Item	Descrição	Unidade	Qtd	R\$ Unitário	Valor Total
------	-----------	---------	-----	--------------	-------------

**Dados Comerciais:**

Banco: 001 - Banco do Brasil  
 Conta: 77781-1  
 Agência: 0132-5

Validade da proposta: 180 DIAS  
 Prazo de entrega: Conforme edital.  
 Prazo de garantia: Conforme edital.  
 Prazo de pagamento: Conforme edital.  
 Local de entrega: Conforme edital.

**Observações:**

Apresentamos a V.Sª, nossa proposta do proços de fornecimento do bem abaixo relacionado, nos termos do edital e anexos. Que estamos cientes e concordamos com as condições contidas no Edital e seus anexos, bem como de que cumprimos plenamente os requisitos de habilitação definidos no Edital;  
 Que inexistem fatos impeditivos para a habilitação no certame, ciente da obrigatoriedade de declarar ocorrências posteriores;  
 Que não emprega menor de 18 anos em trabalho noturno, perigoso ou insalubre e não emprega menor de 18 anos, salvo menor, a partir de 14 anos, na condição de aprendiz, nos termos do artigo 7º, XXXIII, da Constituição.  
 Declaramos estar cientes da obrigatoriedade de declarar, sob as penalidades legais, a superveniência de fato impeditivo da habilitação, forma da Lei Federal 14.133/21.

Declaramos que cumprimos e aceitamos os termos do edital quanto a condições de pagamento, prazo de entrega, entre outros;  
 Nos valores propostos estão inclusos todos os custos operacionais, encargos previdenciários, trabalhistas, tributários, comerciais e quaisquer outros que incidam direta ou indiretamente no fornecimento dos bens.  
 A proponente, se vencedora do certame, obriga-se a cumprir todos os termos do edital.  
 Declaramos para todos os efeitos legais que, ao apresentar esta proposta, com os preços e prazos acima indicados, estamos de pleno acordo com as condições gerais e especiais estabelecidas para esta licitação, as quais nos submetemos incondicional e integralmente;  
 Declaramos que até a presente data inexistem fatos impeditivos a participação desta empresa ao presente certame licitatório, ciente da obrigatoriedade de declarar ocorrências posteriores;  
 Declaramos que não possuímos em nosso quadro funcional servidor público ou dirigente de órgão ou entidade contratante ou responsável pela licitação, conforme Lei Federal 14.133/21, e não possuímos em nosso quadro societário servidor público da ativa, ou empregado de empresa pública ou de sociedade de economia mista;

**DADOS DO RESPONSÁVEL:**

Caso nos seja adjudicado o objeto da presente licitação, nos comprometemos recobor a nota de empenho no prazo determinado no Edital, indicado para esse fim a SRA JOCELIA SEIDLER ARCARI, sócia-proprietária, R.G. n.º 3039203298 SSP/RS C.P.F. n.º 000.341.660-76 NACIONALIDADE: Brasileira ESTADO CIVIL: Casada  
 ENDEREÇO: LINHA GRUTA, INTERIOR - VILA LANGARO/RS, CEP 99955-000 FONE: (54) 98432-6673 E-MAIL: licita.metame@gmail.com

DECLARO, sob as sanções administrativas cabíveis, inclusive as criminais e sob as penas da lei, que toda documentação anexada ao sistema é autêntica.

Erechim, 31 de Outubro de 2024

**Representante Legal**



**JOCÉLIA SEIDLER ARCARI**

RG:3039203298      CPF:000.341.660-76

A  
 P.H.



**PREGÃO ELETRÔNICO Nº 017/2.024 - PROCESSO ADMINISTRATIVO Nº 074/2.024**

**REGISTRO DE PREÇOS PARA FUTURA E EVENTUAL AQUISIÇÃO DE MATERIAIS HIDRÁULICOS, TUBOS E CONEXÕES, PARA ATENDIMENTO AS NECESSIDADES DO DEPARTAMENTO DE ÁGUA E ESGOTO SANITÁRIO DO MUNICÍPIO DE JUÍNA/MT**

ITEM	DESCRIÇÃO	UNID.	QUANT.	VALOR UNIT.	VALOR TOTAL	MARCA
1	ADAPTADOR COMPRESSAO EM POLIPROPILENO (PP), PARA TUBO EM PEAD, 20 MM X 3/4", PN 16 - LIGACAO PREDIAL DE AGUA. - DIMENSÕES: COMP TOTAL MAXIMO: 65 MM, COMP DE ENCAIXE MÍNIMO DE 48 MM, ESPAÇO LIVRE ENTRE LUVA E ROSCA MÍNIMO: 15MM E MÁXIMO 20 MM (Sugestão de Marca: Tigre, Amanco ou Similar) - APRESENTAR AMOSTRA ou FICHA TÉCNICA	Unid	8000	R\$ 4,00	R\$ 32.000,00	IPAL
2	ADAPTADOR PVC CURTO PARA REGISTRO 3/4"	Unid	500	R\$ 1,07	R\$ 535,00	CORR PLASTIK
3	ADAPTADOR INTERNO 3/4"	Unid	200	R\$ 2,00	R\$ 400,00	PLASTILIT
4	ADESIVO PLASTICO EM BISNAGA - A BASE DE RESINA DE PVC PARA APLICACAO NA SOLDAGEM DE TUBOS E CONEXÕES. EMBALAGEM 75 G	Unid	50	R\$ 5,98	R\$ 299,00	BRASCOLA
7	ANEL DE BORRACHA P/ TUBOS E CONEXÕES PVC DEFOFO 150MM (NBR 7665)	Unid	150	R\$ 7,75	R\$ 1.162,50	GUMMIFLEX
8	ANEL DE BORRACHA P/ TUBOS E CONEXÕES PVC DEFOFO 200MM (NBR 7665)	Unid	20	R\$ 14,46	R\$ 289,20	GUMMIFLEX
10	ANEL DE BORRACHA P/ TUBOS E CONEXÕES PVC PBA DN 50 X 60MM	Unid	200	R\$ 2,19	R\$ 438,00	GUMMIFLEX
11	ANEL DE BORRACHA P/ TUBOS E CONEXÕES PVC PBA DN 100 X 110MM	Unid	200	R\$ 3,62	R\$ 724,00	GUMMIFLEX
12	ANEL BORRACHA PARA P/ TUBOS E CONEXÕES PVC PBA DN 75 X 85MM	Unid	100	R\$ 3,75	R\$ 375,00	GUMMIFLEX
14	ARRUELA DE VEDACAO PARA FLANGES - DE BORRACHA, PARA SER UTILIZADA EM TUBULACAO, COM CLASSE DE PRESSAO PN16, E DIAMETRO NOMINAL DO FLANGE DE 150MM	Unid	50	R\$ 8,17	R\$ 408,50	GUMMIFLEX
15	ARRUELA DE VEDACAO PARA FLANGES - DE BORRACHA, PARA SER UTILIZADA EM TUBULACAO, COM CLASSE DE PRESSAO PN16, E DIAMETRO NOMINAL DO FLANGE DE 200MM	Unid	50	R\$ 16,82	R\$ 841,00	GUMMIFLEX
16	ARRUELA DE VEDACAO PARA FLANGES - DE BORRACHA, PARA SER UTILIZADA EM TUBULACAO, COM CLASSE DE PRESSAO PN16, E DIAMETRO NOMINAL DO FLANGE DE 250MM	Unid	20	R\$ 22,54	R\$ 450,80	GUMMIFLEX
18	BUCHA DE REDUÇAO 40X32MM	Unid	10	R\$ 3,02	R\$ 30,20	CORR PLASTIK
19	CAP COLETOR ESGOTO 100MM	Unid	10	R\$ 15,00	R\$ 150,00	CORR PLASTIK
21	CAP PVC C/ BOLSA JE - EM PVC, COM BOLSA, CONFORME ESPECIFICADO NA NBR 10351 E PADRONIZADO NA NBR 9815, COM DN 100, COM DIAMETRO EXTERNO DE 110 MM	Unid	60	R\$ 52,50	R\$ 3.150,00	CORR PLASTIK

09/06/2024  
 10/06/2024  
 11/06/2024

Handwritten marks and signatures at the bottom right of the page.

**HIDRO SANEAMENTO MATERIAIS HIDRAULICOS LTDA**  
 Av. Benedito Zanconer, 887 - Jardim do Lago - Atanduva/SP - CEP 15.801-440  
 CNPJ - 21.316.521/0001-22 - I.E. - 260.333.610.114  
 hidrocatanduva@gmail.com - Tel. (17) 3857-4666

**HIDRO SANEAMENTO**  
 MATERIAIS HIDRAULICOS

DAES JUINA  
 9/18

23	CAP PVC PBA 75MM	Unid	20	R\$	35,00	R\$	700,00	CORR PLASTIK
24	CAP PVC PBA 85MM	Unid	20	R\$	29,00	R\$	580,00	CORR PLASTIK
25	CAP PVC SOLDÁVEL 3/4"	Unid	100	R\$	1,50	R\$	150,00	CORR PLASTIK
33	CURVA CURTA COLETOR ESGOTO 45º 100MM	Unid	10	R\$	22,00	R\$	220,00	CORR PLASTIK
46	LUVA DE CORRER C/ BOLSAS PVC DEFOFO DIAMETRO DE 150 MM	Unid	20	R\$	180,00	R\$	3.600,00	CORR PLASTIK
51	LUVA DE CORRER C/ BOLSAS PVC DEFOFO DIAMETRO DE 150 MM	Unid	15	R\$	170,00	R\$	2.550,00	CORR PLASTIK
63	PLUG PVC ROSCAVEL 3/4"	Unid	1500	R\$	1,08	R\$	1.620,00	CORR PLASTIK
64	PORCA PEAD PARA TUBETE PP 3/4" - NA COR PRETO	Unid	2500	R\$	4,00	R\$	10.000,00	IPAL
71	REGISTRO DE GAVETA DE FERRO FUNDIDO DUCTIL 250MM COM GRAXETA, COM FLANGES - NBR 14968	Unid	6	R\$	4.970,00	R\$	29.820,00	IVALSAN
72	REGISTRO DE GAVETA DE FERRO FUNDIDO DUCTIL 300MM COM GRAXETA, COM FLANGES - NBR 14968	Unid	2	R\$	7.075,00	R\$	14.150,00	IVALSAN
75	REGISTRO ESFERA PVC SOLD 60MM	Unid	10	R\$	79,00	R\$	790,00	PLASTILIT
76	REGISTRO DE GAVETA DE FERRO FUNDIDO DUCTIL PBA 110MM - GRAXETA, BOLSAS COM ANEL NA VEDAÇÃO - NBR 14968	Unid	5	R\$	1.275,00	R\$	6.375,00	IVALSAN
77	REGISTRO DE GAVETA DE FERRO FUNDIDO DUCTIL PBA 150MM - GRAXETA, BOLSAS COM ANEL NA VEDAÇÃO - NBR 14968	Unid	5	R\$	2.300,00	R\$	11.500,00	IVALSAN
78	REGISTRO DE GAVETA DE FERRO FUNDIDO DUCTIL PBA 200MM - GRAXETA, BOLSAS COM ANEL NA VEDAÇÃO - NBR 14968	Unid	8	R\$	3.540,00	R\$	28.320,00	IVALSAN
82	TE PVC DEFOFO BBB 150MM COM BOLSA E ANEIS	Unid	5	R\$	350,00	R\$	1.750,00	SANETIL
86	TE PVC DEFOFO BBB 200MM COM BOLSA E ANEL	Unid	5	R\$	569,00	R\$	2.845,00	SANETIL
84	TE PVC DEFOFO BBB 250MM COM BOLSA E ANEL	Unid	2	R\$	760,00	R\$	1.520,00	SANETIL
93	TUBO COLETOR ESG PB/BI LISO 150MM X 6M	Barra	5	R\$	399,00	R\$	1.995,00	LUPERPLAS
103	Tubo Soldável 32mm x 6mt	Barra	100	R\$	31,16	R\$	3.116,00	LUPERPLAS
107	VÁLVULA BORBOLETA - TIPO WAFER DN 250mm, corpo monobloco, classe 150, Instalações entre flanges ABNT, ANSI, ISO ou DIN, eixos em aço inox, disco reforçado em FºF nodular, aço carbono/aço inox, sedes substituíveis, com desenho otimizado, semi-eixo do disco usinados, discos biconvexos, baixa turbulência.	Unid	6	R\$	2.565,00	R\$	15.390,00	MP VALVULAS
<b>VALOR TOTAL</b>							<b>R\$ 178.244,20</b>	

**VALOR TOTAL R\$ 178.244,20 - (CENTO E SETENTA E OITO MIL DUZENTOS E QUARENTA E QUATRO REAIS E VINTE CENTAVOS).**

**GARANTIA: - CONFORME EDITAL**  
**PRazo DE VALIDADE: - CONFORME EDITAL**  
**CONDICÃO DE PAGAMENTO: - CONFORME EDITAL**  
**PRazo DE ENTREGA: - CONFORME EDITAL**

**BANCO: 001 - BANCO DO BRASIL**  
**AGÊNCIA: 0050-7**  
**C/C - 71.071-7**

**HIDRO SANEAMENTO MATERIAIS HIDRAULICOS LTDA**  
Av. Benedito Zancaner, 887 - Jardim do Lago - Catanduva/SP - CEP 15.801-440  
CNPJ - 21.316.521/0001-22 - LE. - 260.333.610.114  
hidrocataanduva@gmail.com - Tel. (17) 3857-4666



**DECLARAMOS QUE OS PRODUTOS AQUI OFERTADOS ATENDEM TODAS AS ESPECIFICAÇÕES EXIGIDAS NO REFERIDO EDITAL E SEUS ANEXOS NOS PREÇOS PROPOSTOS ESTÃO INCLUSO TODOS OS CUSTOS, DESPESAS, ENCARGOS E INCIDÊNCIAS, DIRETOS OU INDIRETOS, INCLUSIVE IPI E ICMS, SE HOUVER INCIDÊNCIA, NÃO IMPORTANDO A NATUREZA QUE RECAIAM SOBRE O FORNECIMENTO DO OBJETO DA PRESENTE LICITAÇÃO, INCLUSIVE FRETE, A CARGA E DESCARGA, QUE COBRARÃO POR NOSSA CONTA E RISCO.**

**CATANDUVA, 05 DE NOVEMBRO DE 2.024**

**HIDRO SANEAMENTO MATERIAIS HIDRAULICOS LTDA**  
21316521000122  
**HIDRO SANEAMENTO MATERIAIS HIDRAULICOS LTDA.**

A  
P. P.

DAES JUINA  
Fls. 909  
Rub.



AL QUINTA COMERCIO DE MATERIAS ELÉTRICAS CONSTRUÇÃO E EQUIPAMENTOS LTDA  
CNPJ nº 26.542.381/0001-24

ELETRO QUINTA

VARZEZA GRANDE - MT, 04 DE NOVEMBRO DE 2024.

DEPARTAMENTO DE AGUA E ESGOTO SANITARIO DE JUINA - MT  
REF. PREGÃO ELETRÔNICO NR 1712828



Nome Fantasia: ELETRO QUINTA

Razão Social: AL QUINTA COMERCIO DE MATERIAS ELÉTRICAS CONSTRUÇÃO E EQUIPAMENTOS LTDA

CNPJ: 26.542.381/0001-24 IE: 13.473.239-1

Endereço: AVENIDA COUTO MAGALHÃES, NR. 2.016

Bairro: CENTRO Cidade/UF: VARZEZA GRANDE/MT

CEP: 78.119-400 E-MAIL: eletro.quinta@outlook.com

Fone: (65) 99279-8866

CONTA: SICOOB, Agência: 3325 C/D: 40.855-6

ITEM	DESCRIÇÃO	QTD.	MARCA	VL UNIT	VL TOTAL
1	ADAPTADOR COMPRESSÃO EM POLIPROPILENO (PP) PARA TUBO EM PEAO, 20 MM X 3/4", PN 16 - LIGAÇÃO PRECISA DE AGUA, - DIMENSÕES: COMP TOTAL MÁXIMO: 65 MM, COMP DE ENCAIXE MÍNIMO DE 45 MM, ESPAÇO LIVRE ENTRE CUNHA E ROSCA MÁXIMO: 15MM E MÁXIMO 20 MM	8.000	MULTIPLIT	R\$ 4,30	R\$ 32.460,00
2	ADAPTADOR INTERNO 3/4"	200	MULTIPLIT	R\$ 2,00	R\$ 400,00
3	ADAPTADOR PVC CURVO PARA REGISTRO 3/4"	500	MULTIPLIT	R\$ 1,07	R\$ 535,00
4	ADESIVO PLÁSTICO - A BASE DE RESINA DE PVC PARA APLICAÇÃO NA SOLDAGEM DE TUBOS E CONEXÕES, EMBALAGEM 475 G	50	QUINDIM	R\$ 10,58	R\$ 529,00
5	ADESIVO PLÁSTICO - A BASE DE RESINA DE PVC PARA APLICAÇÃO NA SOLDAGEM DE TUBOS E CONEXÕES, 850 G	28	QUINDIM	R\$ 11,50	R\$ 322,00
6	ADESIVO PLÁSTICO EM BISMAGA - A BASE DE RESINA DE PVC PARA APLICAÇÃO NA SOLDAGEM DE TUBOS E CONEXÕES, EMBALAGEM 75 G	60	QUINDIM	R\$ 5,98	R\$ 358,80
7	ANEL BORRACHA PARA PV TUBOS E CONEXÕES PVC PBA DN 75 X 25MM	100	PLASTIBRAS	R\$ 3,78	R\$ 378,00
8	ANEL DE BORRACHA PV TUBOS E CONEXÕES PVC DEFOFO 150MM (NBR 7885)	100	PLASTIBRAS	R\$ 7,78	R\$ 778,00
9	ANEL DE BORRACHA PV TUBOS E CONEXÕES PVC DEFOFO 200MM (NBR 7885)	20	PLASTIBRAS	R\$ 11,48	R\$ 229,60
10	ANEL DE BORRACHA PV TUBOS E CONEXÕES PVC PBA DN 100 X 110MM	200	PLASTIBRAS	R\$ 3,62	R\$ 724,00
11	ANEL DE BORRACHA PV TUBOS E CONEXÕES PVC PBA DN 50 X 50MM	200	PLASTIBRAS	R\$ 2,18	R\$ 436,00
12	ANEL PV TURETE 3/4" 90° BORRACHA PRETA	10.000,00	PLASTIBRAS	R\$ 0,41	R\$ 4.100,00
13	ARRUELA DE VEDAÇÃO PARA FLANGES - DE BORRACHA, PARA SER UTILIZADA EM TUBULAÇÃO, COM CLASSE DE PRESSÃO PN16, E DIÂMETRO NOMINAL DO FLANGE DE 150MM	50	MULTIPLIT	R\$ 3,50	R\$ 175,00
14	ARRUELA DE VEDAÇÃO PARA FLANGES - DE BORRACHA, PARA SER UTILIZADA EM TUBULAÇÃO, COM CLASSE DE PRESSÃO PN16, E DIÂMETRO NOMINAL DO FLANGE DE 150MM	50	MULTIPLIT	R\$ 8,37	R\$ 418,50
15	ARRUELA DE VEDAÇÃO PARA FLANGES - DE BORRACHA, PARA SER UTILIZADA EM TUBULAÇÃO, COM CLASSE DE PRESSÃO PN16, E DIÂMETRO NOMINAL DO FLANGE DE 200MM	50	MULTIPLIT	R\$ 16,02	R\$ 801,00
16	ARRUELA DE VEDAÇÃO PARA FLANGES - DE BORRACHA, PARA SER UTILIZADA EM TUBULAÇÃO, COM CLASSE DE PRESSÃO PN16, E DIÂMETRO NOMINAL DO FLANGE DE 250MM	20	MULTIPLIT	R\$ 22,54	R\$ 450,80
17	BUCHA DE REDUÇÃO 40X32MM	80	MULTIPLIT	R\$ 3,62	R\$ 290,00
18	BUCHA DE REDUÇÃO 60X32MM ROSCÁVEL	10	MULTIPLIT	R\$ 6,00	R\$ 60,00
19	CAP COLETOR ESGOTO 100MM	10	MULTIPLIT	R\$ 15,00	R\$ 150,00
20	CAP COLETOR ESGOTO 150MM	10	MULTIPLIT	R\$ 37,50	R\$ 375,00
21	CAP PVC 45 GRAUS JE - EM PVC COM BOLBA, CONFORME ESPECIFICAÇÃO NA NBR 10351 E PADRONIZADO NA NBR 9815, COM DN 100, COM DIÂMETRO EXTERNO DE 110MM	60	MULTIPLIT	R\$ 62,50	R\$ 3.750,00
22	CAP PVC PBA 60MM	60	MULTIPLIT	R\$ 8,50	R\$ 510,00
23	CAP PVC PBA 75MM	20	MULTIPLIT	R\$ 35,00	R\$ 700,00
24	CAP PVC PBA 85MM	20	MULTIPLIT	R\$ 29,00	R\$ 580,00
25	CAP PVC SOLDADORA 3/4"	100	MULTIPLIT	R\$ 1,50	R\$ 150,00
26	COLAR DE TOMADA - EM PVC, COM TRAVAS, DIÂMETRO 110MM, SAÍDA COM ROSCA 3/4", PARA LIGAÇÃO PRECISA DE AGUA	500	MULTIPLIT	R\$ 12,00	R\$ 6.000,00
27	COLAR DE TOMADA - EM PVC, COM TRAVAS, DIÂMETRO 100MM, SAÍDA COM ROSCA 3/4", PARA LIGAÇÃO PRECISA DE AGUA, CONFORME NBR 10351	800	MULTIPLIT	R\$ 6,44	R\$ 5.152,00
28	COLAR DE TOMADA - EM PVC, COM TRAVAS, COM DIÂMETRO NOMINAL DE 80MM, SAÍDA COM ROSCA 3/4"	100	MULTIPLIT	R\$ 9,50	R\$ 950,00
29	CRUZETA PVC PBA 110MM	13	MULTIPLIT	R\$ 120,00	R\$ 1.560,00
30	CRUZETA PVC PBA 50MM	30	MULTIPLIT	R\$ 35,00	R\$ 1.050,00
31	CURVA CURTA COLETOR ESGOTO 45° 100MM	10	MULTIPLIT	R\$ 22,00	R\$ 220,00
32	CURVA CURTA COLETOR ESGOTO 45° 150MM	10	MULTIPLIT	R\$ 22,00	R\$ 220,00
33	CURVA CURTA COLETOR ESGOTO 90° 100MM	10	MULTIPLIT	R\$ 22,00	R\$ 220,00
34	CURVA CURTA COLETOR ESGOTO 90° 150MM	10	MULTIPLIT	R\$ 22,00	R\$ 220,00
35	CURVA PVC 45 GRAUS PBA JE DN 100MM (NBR 10351)	20	MULTIPLIT	R\$ 56,50	R\$ 1.130,00
36	CURVA PVC 45 GRAUS PBA JE DN 60 X 60MM	50	MULTIPLIT	R\$ 83,74	R\$ 4.187,00
37	CURVA PVC 90 GRAUS PBA JE DN 100 X 100MM	50	MULTIPLIT	R\$ 20,00	R\$ 1.000,00
38	CURVA PVC 90 GRAUS PBA JE DN 60 X 60MM	15	MULTIPLIT	R\$ 70,53	R\$ 1.057,95
39	CURVA PVC 90 GRAUS PBA JE DN 100 X 100MM	50	MULTIPLIT	R\$ 15,00	R\$ 750,00

A P 10

39	FITA VEDA ROSCA 1/2"X1/8"X10MT	1.500,00	ANILINDO	R\$ 3,80	R\$	5.700,00
40	BOEILHO 5/8" PVC ROSCÁVEL PARA AGUA FRIA PREDIM. DE 90 GRAMAS DE 3/4" BRANCO	6.000,00	MULTIPLI	R\$ 2,00	R\$	12.000,00
41	BOEILHO COLETOR ESGOTO 45X100MM	10	MULTIPLI	R\$ 21,00	R\$	210,00
42	BOEILHO COLETOR ESGOTO 45X100MM	10	MULTIPLI	R\$ 26,00	R\$	260,00
43	KIT CAVALETE SIMPLES DE PVC ROSC 3/4" PARA HEDRÔMETRO COM REGISTRO 3/4" PREFINIADO COM PERNAS COM DEB. INODR DE NIVE NA INSTALÇÃO	1.000,00	MULTIPLI	R\$ 48,25	R\$	48.250,00
44	LUVA - CONFECCIONADA EM PVC MARROM, DIAMETRO: 25 MM, ENCAIXE TIPO DE CORNER	400	MULTIPLI	R\$ 1,00	R\$	400,00
45	LUVA - CONFECCIONADA EM PVC ROSCÁVEL, COM DIAMETRO DE 3/4"	1.000,00	MULTIPLI	R\$ 1,32	R\$	1.320,00
46	LUVA CORRER PVC PBA ON 50 / 150MM COM ANEL	600	MULTIPLI	R\$ 15,60	R\$	9.360,00
47	LUVA CORRER PVC PBA ON 50 / 150MM BOLSAS JE 8 ANEL, CONFORME ESPECIFICADO NA NBR 15251 E PADRONIZADO NA NBR 9816	15	MULTIPLI	R\$ 15,00	R\$	225,00
48	LUVA DE CORRER C/ BOLSAS PVC DEFOFO DIAMETRO DE 100MM	15	MULTIPLI	R\$ 170,00	R\$	2.550,00
49	LUVA DE CORRER C/ BOLSAS PVC DEFOFO DIAMETRO DE 150MM	20	MULTIPLI	R\$ 180,00	R\$	3.600,00
50	LUVA DE CORRER C/ BOLSAS PVC DEFOFO DIAMETRO DE 200MM	20	MULTIPLI	R\$ 200,00	R\$	4.000,00
51	LUVA DE CORRER C/ BOLSAS PVC DEFOFO DIAMETRO DE 250MM	10	MULTIPLI	R\$ 287,50	R\$	2.875,00
52	LUVA DE CORRER C/ BOLSAS PVC DEFOFO DIAMETRO DE 300MM	10	MULTIPLI	R\$ 400,00	R\$	4.000,00
53	LUVA DE CORRER COLETOR ESGOTO JEJUI 100MM	15	MULTIPLI	R\$ 12,00	R\$	180,00
54	LUVA DE CORRER COLETOR ESGOTO JEJUI 150MM	16	MULTIPLI	R\$ 30,00	R\$	480,00
55	LUVA DE CORRER COLETOR ESGOTO JEJUI 200MM	10	MULTIPLI	R\$ 45,00	R\$	450,00
56	LUVA DE CORRER PARA TUBO DE PVC - FABRICAÇÃO CONFORME NBR 5618/77, COM DN 75 / 85 MM, NA COR MARROM COM ANEL	20	MULTIPLI	R\$ 23,00	R\$	460,00
57	LUVA DE CORRER PVC C/ BOLSAS E ANEL, CONFORME ESPECIFICADO NA NBR 10961 E PADRONIZADO NA NBR 3816, COM DN 100, DIAMETRO EXTERNO DE 110MM	50	MULTIPLI	R\$ 41,00	R\$	2.050,00
58	LUVA DIFUSA COM PRESSÃO 200MM PEAO, DIMENSÕES CORP TOTAL MÍNIMO: 100MM, CORP DE ENCAIXE MÍNIMO DE 40 MM, ESPAÇO LIVRE ENTRE LUVAS MÍNIMO: 75	5.000,00	MULTIPLI	R\$ 5,00	R\$	25.000,00
59	LUVA SOLD C/ ROSCA 1/2"X1/8"X10MT	500	MULTIPLI	R\$ 0,35	R\$	175,00
60	NIPEL PVC ROSCÁVEL 1"	20	MULTIPLI	R\$ 3,04	R\$	60,80
61	NIPEL PVC ROSCÁVEL 3/4"	2.000,00	MULTIPLI	R\$ 0,99	R\$	1.980,00
62	PARAFUSO COM PORCA - DE AÇO, NAS DIMENSÕES 3/4" X 3", PARA SER UTILIZADO EM MONTAGEM DE TUBOS E CONEXÕES DE FERRO FUNDIDO K-7 COM FLANGE, DEVENDO O PARAFUSO SER ENTREGUE COM PORCA 3/4"	200	CABER	R\$ 10,25	R\$	2.050,00
63	PLUG PVC ROSCÁVEL 3/4"	1.500,00	MULTIPLI	R\$ 1,00	R\$	1.500,00
64	PORUA PEAD PARA TUBETE PP 3/4" - NA COR PRETO	2.500,00	MULTIPLI	R\$ 4,00	R\$	10.000,00
65	REDUÇÃO PVC DE FOFO 200X150MM COM ANÉIS	1	MULTIPLI	R\$ 750,00	R\$	750,00
66	REDUÇÃO PVC DE FOFO 200X150MM COM ANÉIS	2	MULTIPLI	R\$ 985,00	R\$	1.970,00
67	REGISTRO DE FERRO 100MM	15	DTB	R\$ 1.125,00	R\$	16.875,00
68	REGISTRO DE FERRO 60MM	15	DTB	R\$ 850,00	R\$	12.750,00
69	REGISTRO DE GAVETA DE FERRO FUNDIDO DUCTIL PBA 100MM - GRAXETA, BOLSAS COM ANEL NA VEDAÇÃO - NBR 14968	5	DTB	R\$ 1.276,00	R\$	6.375,00
70	REGISTRO DE GAVETA DE FERRO FUNDIDO DUCTIL PBA 150MM - GRAXETA, BOLSAS COM ANEL NA VEDAÇÃO - NBR 14968	5	DTB	R\$ 2.380,00	R\$	11.900,00
71	REGISTRO DE GAVETA DE FERRO FUNDIDO DUCTIL PBA 200MM - GRAXETA, BOLSAS COM ANEL NA VEDAÇÃO - NBR 14968	8	DTB	R\$ 3.540,00	R\$	28.320,00
72	REGISTRO DE GAVETA DE FERRO FUNDIDO DUCTIL PBA 250MM - GRAXETA, BOLSAS COM ANEL NA VEDAÇÃO - NBR 14968	6	DTB	R\$ 5.600,00	R\$	45.584,00
73	REGISTRO DE GAVETA DE FERRO FUNDIDO DUCTIL PBA 300MM - GRAXETA, BOLSAS COM ANEL NA VEDAÇÃO - NBR 14968	2	DTB	R\$ 8.970,00	R\$	17.700,00
74	REGISTRO DE GAVETA DE FERRO FUNDIDO DUCTIL 150MM COM GRAXETA, COM FLANGES - NBR 14968	0	DTB	R\$ 1.400,00	R\$	7.000,00
75	REGISTRO DE GAVETA DE FERRO FUNDIDO DUCTIL 200MM COM GRAXETA, COM FLANGES - NBR 14968	5	DTB	R\$ 2.500,00	R\$	12.500,00
76	REGISTRO DE GAVETA DE FERRO FUNDIDO DUCTIL 250MM COM GRAXETA, COM FLANGES - NBR 14968	0	DTB	R\$ 4.570,00	R\$	20.320,00
77	REGISTRO DE GAVETA DE FERRO FUNDIDO DUCTIL 300MM COM GRAXETA, COM FLANGES - NBR 14968	2	DTB	R\$ 7.075,00	R\$	14.150,00
78	REGISTRO ESFERA BORBOLETA NF PVC C/ M ROSCA EXTERNA E DUTRA INTERNA 3/4"	2.500,00	MULTIPLI	R\$ 6,99	R\$	22.465,00
79	REGISTRO ESFERA BORBOLETA NM PVC ROSCAS EXTERNAS 3/4"	600	MULTIPLI	R\$ 9,00	R\$	4.900,00
80	REGISTRO ESFERA PVC SOLD 100MM	10	MULTIPLI	R\$ 78,00	R\$	780,00
81	TALHA DE FERRO FUNDIDO - TERMINAL DE LIMPEZA 600MM	10	DTB	R\$ 1.075,00	R\$	10.750,00
82	TE PVC - PBA, DN 90 GRAMAS, DN 60 / DE COMA PARA REDE AGUA	60	MULTIPLI	R\$ 30,00	R\$	1.800,00
83	TE PVC DEFOFO 88B 450MM COM BOLSA E ANEL	5	MULTIPLI	R\$ 380,00	R\$	1.900,00
84	TE PVC DEFOFO 88B 200MM COM BOLSA E ANEL	5	MULTIPLI	R\$ 668,00	R\$	3.340,00
85	TE PVC DEFOFO 88B 250MM COM BOLSA E ANEL	2	MULTIPLI	R\$ 750,00	R\$	1.500,00
86	TE PVC DEFOFO 88B 300MM COM BOLSA E ANEL	2	MULTIPLI	R\$ 823,50	R\$	1.647,00



A 220

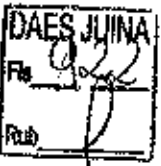

87	TE PVC PBA (BOLSA X BOLSA) 110X130X110 MM	20	MULTIPL	R\$ 02,00	R\$	1,650,00
88	TE PVC ROSCAVEL 90X34"	5.000,00	MULTIPL	R\$ 2,67	R\$	13.335,00
89	TE REDUÇÃO PVC DEFOFO 20X150MM	5	MULTIPL	R\$ 380,00	R\$	1.900,00
90	TUBETE PEAD CURTO 3/4" P/ HIDROMETRO NA COR PRETO	2.000,00	MULTIPL	R\$ 2,00	R\$	4.000,00
91	TUBETE PEAD LONGO 3/4" P/ HIDROMETRO NA COR PRETO	2.000,00	MULTIPL	R\$ 3,00	R\$	6.000,00
92	TUBO COLETOR ESG P/UEI LISO 100MM X 6M	2.000,00	MULTIPL	R\$ 3,00	R\$	6.000,00
93	TUBO COLETOR ESG P/UEI LISO 150MM X 6M	50	MULTIPL	R\$ 110,00	R\$	5.500,00
94	TUBO COLETOR ESG P/UEI LISO 200MM X 6M	5	MULTIPL	R\$ 390,00	R\$	1.950,00
95	TUBO P/UEI LISO PEAD 200MM X 2,3-AZUL, CONFORME NTS	15.000,00	COORPLAST	R\$ 1,50	R\$	22.500,00
98	TUBO PVC DEFOFO AZUL 50X110MM - PE JE, EM PVC RIGIDO DE FOFO, COM PONTA E BOLEA DE JUNTA ELÁSTICA, EM CONFORMIDADE COM A NBR 7686	5	MULTIPL	R\$ 1.561,50	R\$	7.807,50
99	TUBO PVC DEFOFO AZUL 100X150MM - PE JE, EM PVC RIGIDO DE FOFO, COM PONTA E BOLEA DE JUNTA ELÁSTICA, EM CONFORMIDADE COM A NBR 7686	5	MULTIPL	3495	R\$	17.475,00
100	TUBO PVC PBA 110X130MM ON 100 NBR 7686	50	MULTIPL	470	R\$	23.500,00
101	TUBO PVC PBA 110X130MM ON 100 NBR 7686	50	MULTIPL	2.910	R\$	145.500,00
102	TUBO PVC ROSCAVEL BRANCO 3/4" X 6M	50	MULTIPL	R\$ 35,00	R\$	1.750,00
103	Tubo Solável 32mm x 6m	100	MULTIPL	R\$ 31,16	R\$	3.116,00
104	Tubo Solável 40mm x 6m	30	MULTIPL	R\$ 41,85	R\$	1.255,50
<b>TOTAL GERAL</b>						<b>R\$ 762.179,05</b>

DADOS BANCÁRIOS: Conta Corrente nº 40.095-6, da Agência nº 3315, do BANCO SICREDI, de IRU'cidade de CONTRATAÇÃO. DADOS DO RESPONSÁVEL PELA ASSINATURA DO CONTRATO: ANDRÉ LUIS AUGUSTO QUINTA - SÓCIO PROPRIETÁRIO - RG nº 15475255 e do CPF nº 397.789.321-15

Declaramos que examinamos, conhecemos e nos submetemos a todas as condições contidas no Edital e seus anexos, bem como verificamos todas as especificações nele contidas, não havendo qualquer discrepância entre quaisquer informações nesses documentos que dele fazem parte, e estamos cientes de todas as condições que possam de qualquer forma influir nos custos, assim como de qualquer despesa relativa à realização integral do seu objeto, assumindo total responsabilidade pelas informações, erros ou omissões existentes nesta proposta.

Declaramos, ainda, que estão incluídos no preço proposto todas as despesas relacionadas com o objeto do Edital, como impostos, taxas, seguros, frete, encargos trabalhistas, previdenciários, sociais, taxas e demais, gastos com transportes, prêmios de seguros e outras despesas decorrentes da obrigação legal.

A validade da presente proposta é de no mínimo 60 (sessenta) dias, a contar da data de sua apresentação.



ANDRÉ LUIS AUGUSTO QUINTA - SÓCIO PROPRIETÁRIO  
CPF Nº 397.789.321-15 E RG 15475255

Handwritten signature and initials.



Guimarães &amp; Castro

## PROPOSTA COMERCIAL

Pregão Eletrônico nº PE 017/2024 – Processo Administrativo nº 074/2024

DAES - Departamento de Água e Esgoto Sanitário de Juína  
Avenida Gabriel Müller, 108 N – Juína/MT

## Dados da Empresa Proponente

Razão Social:	Guimarães e Castro Comércio de Materiais para Saneamento Ltda.		
Endereço:	Rua Salvador Cabral, 637 B – Centro – Mogi das Cruzes/SP		
CNPJ:	36.609.243/0001-79	Ins. Estadual:	454.687.105.117
E-mail:	gcastro@guimaraesecastro.com.br	Telefone:	(11) 4722-4515
Banco:	Bradesco	Agência:	0148
Favorecido:	Guimarães e Castro Com e Mat p/ San Ltda	C. Corrente:	216478-7

## Planilha de Preços

Item	Quant.	Material	Marca	Unitário	Total
01	8.000	ADAPTADOR COMPRESSAO EM POLIPROPILENO (PP), PARA TUBO EM PEAD, 20 MM X 3/4", PN 16 - LIGACAO PREDIAL DE AGUA, - DIMENSÕES: COMP TOTAL MÁXIMO: 65 MM, COMP DE ENCAIXE : MÍNIMO DE 48 MM, ESPAÇO LIVRE ENTRE LUVA E ROSCA MÍNIMO: 15MM E MÁXIMO 20 MM	ESSA	4,00	32.000,00
12	10.000	ANEL P/ TUBETE 3/4" DE BORRACHA PRETA	ESSA	0,11	4.100,00
43	1.000	KIT CAVALETE SIMPLES DE PVC ROSC 3/4" PARA HIDRÔMETRO COM REGISTRO 3/4" PRÉMONTADO COM PERNAS COM DEFINIDOR DE NIVEL NA INSTALAÇÃO	ESSA	46,25	46.250,00
58	5.000	LUVA DUPLA COM PRESSÃO 20MM PEAD, DIMENSÕES: COMP TOTAL MÍNIMO: 100MM, COMP DE ENCAIXE MÍNIMO DE 48 MM, ESPAÇO LIVRE ENTRE LUVAS MÍNIMO: 25 MM	ESSA	5,00	25.000,00
64	2.500	PORCA PEAD PARA TUBETE PP 3/4" - NA COR PRETO	ESSA	4,00	10.000,00
78	2.500	REGISTRO ESFERA BORBOLETA MF PVC C/ 01 ROSCA EXTERNA E OUTRA INTERNA 3/4"	ESSA	8,98	22.450,00
79	500	REGISTRO ESFERA BORBOLETA MM PVC ROSCAS EXTERNAS 3/4"	ESSA	9,88	4.940,00

GUIMARÃES & CASTRO COMÉRCIO DE MATERIAIS PARA SANEAMENTO LTDA  
CNPJ 36.609.243/0001-79 | IE 454.687.105.117  
RUA SALVADOR CABRAL, 637 B | MOGI DAS CRUZES-SP | CEP 08.770-320  
GC.ASTRO@GUIMARAESCASTRO.COM.BR | (11) 4722-4515

A

*[Handwritten signature]*



90	2.000	TUBETE PEAD CURTO 3/4" P/ HIDROMETRO NA COR PRETO	ESSA	2,00	4.000,00
91	2.000	TUBETE PEAD LONGO 3/4" P/ HIDROMETRO NA COR PRETO	ESSA	3,00	6.000,00

**Valor Total da Proposta**

R\$ 154.740,00 (cento e cinquenta e quatro mil setecentos e quarenta reais)

**Declaração**

1. Declaramos ainda que esta proposta, nos termos do edital, é firme e concreta, não nos cabendo desistência após a fase de habilitação, na forma, da Lei nº 14.133/2021 com suas alterações, bem como declaramos que nos preços propostos estão incluídas todas as despesas e custos diretos e indiretos incidentes sobre o objeto desta proposta.
2. Prazo de Validade da Proposta: 60 dias (conforme o edital)
3. Prazo de Entrega: 30 dias (conforme o edital)
4. Prazo de Pagamento: 30 dias (conforme o edital)

Mogi das Cruzes, 05 de novembro de 2024.

ANNY CAROLINA  
 GUIMARAES DE  
 CASTRO:36836005860

*Assinado de forma digital por*  
 ANNY CAROLINA GUIMARAES  
 DE CASTRO:36836005860

Guimarães e Castro Comércio de Materiais para Saneamento Ltda.

Anny Carolina Guimarães de Castro | Administradora  
 RG 34.168.397-8 | CPF 368.360.058-60

*[Assinaturas manuscritas]*



# PROPOSTA

Para faturamento considerar

CNPJ 58.514.928/0033-51

A

PR

AO

DEPARTAMENTO DE ÁGUA E ESGOTO SANITÁRIO DE JUÍNA/MT - DAES

REF.: PREGÃO ELETRÔNICO Nº 017/2024

ABERTURA DA SESSÃO: 05/11/2024 AS 09:00 HS.

## PROPOSTA DE PREÇOS

### ANEXO V

IDENTIFICAÇÃO	
Razão social: MEXICHEM BRASIL INDÚSTRIA DE TRANSFORMAÇÃO PLÁSTICA LTDA.	
CNPJ: 58.514.928/0033-51	
Insc. Estadual: 671.084.071.112	Insc. Municipal: 15244016
Endereço: Avenida da Amizade, 1700 – Vila Carlota, Sumaré/SP, CEP 13.175-490	
E-mail: licitacao@wavin.com	Telefone: (11) 98813-2244

**Objeto:** Registro de preços para futura e eventual aquisição de materiais hidráulicos, tubos e conexões, para atendimento as necessidades do departamento de água e esgoto sanitário do município de Juína/MT.

Item	Cód.	Descrição	Unid.	Marca	Qtde.	Valor unit.	Valor total
100	1012	TUBO PVC PBA 110MMX6M DN100	PÇ	AMANCO	500	R\$ 273,90	R\$ 136.950,00
101	1086	TUBO PVC PBA 60MMX6M DN 50	PÇ	AMANCO	1.500	R\$ 91,18	R\$ 136.770,00
TOTAL						R\$ 273.720,00	

Declaramos ainda que esta proposta, nos termos do edital, é firme e concreta, não nos cabendo desistência após a fase de habilitação, na forma, da Lei n. 14.133/2021 com suas alterações, bem como declaramos que nos preços propostos estão inclusas todas as despesas e custos diretos e indiretos incidentes sobre o objeto desta proposta.

MEXICHEM BRASIL INDÚSTRIA DE TRANSFORMAÇÃO PLÁSTICA LTDA  
Av. das Nações Unidas, nº 22.833 Edifício São Paulo Head/Quarters - 2º andar - Torre Trianon - Santo Amaro São Paulo/SP -Brasil  
CEP 04.795-100

Tel: + 55 11 98237-8304  
licitacao@mexichem.com  
http://www.amancowavin.com.br

A  
P  
P

# Mexichem.

DIAS JUNIA  
Fls 927  
RUB



**Prazo de Validade da Proposta:** 60 DIAS

**Prazo de Entrega:** 30 DIAS

**Prazo de Pagamento:** conforme edital.

São Paulo, 05 de novembro de 2024.

*Raquel P. Navarro*  
MEXICHEM BRASIL IND. DE TRANSF. PLÁSTICA LTDA  
RAQUEL PIROLA NAVARRO  
ANALISTA DE INFRAESTRUTURA  
CPF 472.256.518-03  
RG 52.853.604-7 SSP/SP

MEXICHEM BRASIL INDÚSTRIA DE TRANSFORMAÇÃO PLÁSTICA LTDA  
Av. das Nações Unidas, nº 22.833 Edifício São Paulo HeadQuarters - 2º andar - Torre Titãnon - Santo Amaro São Paulo/SP - Brasil  
CEP 04.795-100  
Tel: + 55 11 83237-8304  
licitacao@mexichem.com  
http://www.emancoworld.com.br

A  
R



Ao  
 DEPARTAMENTO DE ÁGUA E ESGOTO SANITÁRIO DE JUÍNA/MT  
 PREGÃO ELETRÔNICO Nº 017/2024  
 PROCESSO ADMINISTRATIVO Nº 074/2024  
 MENOR PREÇO POR ITEM

PROPOSTA DE PREÇOS							
Item	Descrição	Unidade	Quantidade	Material	Valor		
					Unitário	Total	
97	TUBO COLETOR ESGO P/BIFI LISO 110MM X 6M	Barra	10,00	CORR PLASTIK	R\$ 110,00	R\$ 1.100,00	
93	TUBO COLETOR ESGO P/BIFI LISO 150MM X 6M	Barra	5,00	CORR PLASTIK	R\$ 399,00	R\$ 1.995,00	
94	TUBO COLETOR ESGO P/BIFI LISO 200MM X 6M	Barra	5,00	CORR PLASTIK	R\$ 360,00	R\$ 1.800,00	
95	TUBO PVC DEFOFO AZUL 150MM X 6M - PB JE, EM PVC RÍGIDO DEFOFO, COM PONTA E BOLSA DE JUNTA ELÁSTICA, EM CONFORMIDADE COM A NBR 7665	Barra	5,00	CORR PLASTIK	R\$ 645,50	R\$ 3.227,50	
96	TUBO PVC DEFOFO AZUL 200MM X 6M - PB JE, EM PVC RÍGIDO DEFOFO, COM PONTA E BOLSA DE JUNTA ELÁSTICA, EM CONFORMIDADE COM A NBR 7665	Barra	5,00	CORR PLASTIK	R\$ 849,15	R\$ 4.247,75	
97	TUBO PVC DEFOFO AZUL 250MM X 6M - PB JE, EM PVC RÍGIDO DEFOFO, COM PONTA E BOLSA DE JUNTA ELÁSTICA, EM CONFORMIDADE COM A NBR 7665	Barra	5,00	CORR PLASTIK	R\$ 459,90	R\$ 2.299,50	
98	TUBO PVC DEFOFO AZUL 300MM X 6M - PB JE, EM PVC RÍGIDO DEFOFO, COM PONTA E BOLSA DE JUNTA ELÁSTICA, EM CONFORMIDADE COM A NBR 7665	Barra	5,00	CORR PLASTIK	R\$ 1.753,40	R\$ 8.767,00	
99	TUBO PVC PVA 110MMX6M DN 100 - NBR 5547 - IFEA COM AMPLA CONCORRÊNCIA	Barra	500,00	CORR PLASTIK	R\$ 273,90	R\$ 136.950,00	
100	TUBO PVC PVA 150MM X 6M DN 150 - NBR 5547 - IFEA COM AMPLA CONCORRÊNCIA	Barra	1.500,00	CORR PLASTIK	R\$ 97,48	R\$ 146.220,00	
101	TUBO POLIETILENO HDPE 20MM X 2,3 AZUL, CONFORME NBR 1488, (Sugestão de Marcas: Ego, Amanco, Corplastik, ou poliflex, caso não se use uma das marcas sugeridas, apresentar folha técnica)	Unid.	15.000,00	CORR PLASTIK	R\$ 8,00	R\$ 120.000,00	
102	TUBO PVC ROSCAVEL BRANCO 3/4" X 6M	Barra	50,00	CORR PLASTIK	R\$ 69,00	R\$ 3.450,00	
103	TUBO SOLDÁVEL 52MM X 6 MTS	Barra	100,00	CORR PLASTIK	R\$ 31,16	R\$ 3.116,00	
104	TUBO SOLDÁVEL 40MM X 6 MTS	Barra	50,00	CORR PLASTIK	R\$ 41,85	R\$ 2.092,50	
TOTAL EM REAIS						R\$ 1.142.312,50	

A

*[Handwritten signature]*



Ao  
DEPARTAMENTO DE ÁGUA E ESGOTO SANITÁRIO DE JUÍNA/MT  
PREGÃO ELETRÔNICO Nº 017/2024  
PROCESSO ADMINISTRATIVO N.º 074/2024  
MENOR PREÇO POR ITEM



Declaramos que examinamos, conhecemos e nos submetemos a todas as condições contidas no Edital deste Pregão, bem como verificamos todas as especificações nele contidas, não havendo discrepância entre quaisquer informações trabalhistas, previdenciárias, sociais, fiscais e comerciais, gastos com transporte e/ou documentos que dele fazem parte, e estamos cientes de todas as condições que possam de qualquer forma influir nos custos, assim como de qualquer despesa relativa à realização integral de seu objeto, assumindo total responsabilidade pelas informações, erros ou omissões existentes nesta proposta.

Declaramos, ainda, que estão incluídos no preço proposto todas as despesas relacionadas com o objeto da licitação, como impostos, fretes, seguros, taxas, encargos, descarga, prêmios de seguros e outras despesas decorrentes de exigência legal.

Proprietário: MANY - COMÉRCIO - IMPORTAÇÃO E EXPORTAÇÃO LTDA.

CNPJ: 54.566.285/0001-51

Inscrição: 14.031.789-8

Endereço: Avenida A - Nº 08 - Loteamento Parque Nova Esperança I) - Bairro Nova Esperança - CEP: 78.098-570 - Cuiabá/MT

Contatos: Fone: 65 2136 4199 - Celular: 65 99962 6817 - e-mail: manycomercial@gmail.com

Dados B: Banco: (756) Siccoob - Agência: 4425 - Conta: 66506-1

Responsável: Rodoaldo Santos da Costa - CPF: 545.636.401-82 - RG: 680340 - SSP/RO

De acordo com a legislação em vigor, eu, Rodoaldo Santos da Costa, proprietário da empresa em epígrafe, declaro estar ciente de responsabilidade que assumo pelas informações constantes na proposta.

Declaramos para todos os efeitos legais que, ao apresentar esta proposta, com os preços e prazos acima indicados, estamos de pleno acordo com as condições gerais e especiais estabelecidas para esta licitação, as quais nos submetemos incondicional e integralmente.

Cuiabá/MT, 04 de Novembro de 2024.

**RODOALDO SANTOS DA COSTA**  
Assinado de forma digital por  
RODOALDO SANTOS DA  
COSTA:54563640182  
Data: 2024.11.04 17:41:35  
-04'00"

**RODOALDO SANTOS DA COSTA**  
CPF: 545.636.401-82 - RG: 680340 - SSP/RO

Handwritten initials 'A' and 'R.S.' in the bottom right corner.

**RECURSO DA EMPRESA AAGUA**

Boa tarde, solicito manifestação de recursos, houve um equívoco onde foi anexada certidões incorretas. Da empresa A água comercio e Distribuição Hidráulicos. A empresa A água tinha ganho o lote com valor mais baixo.

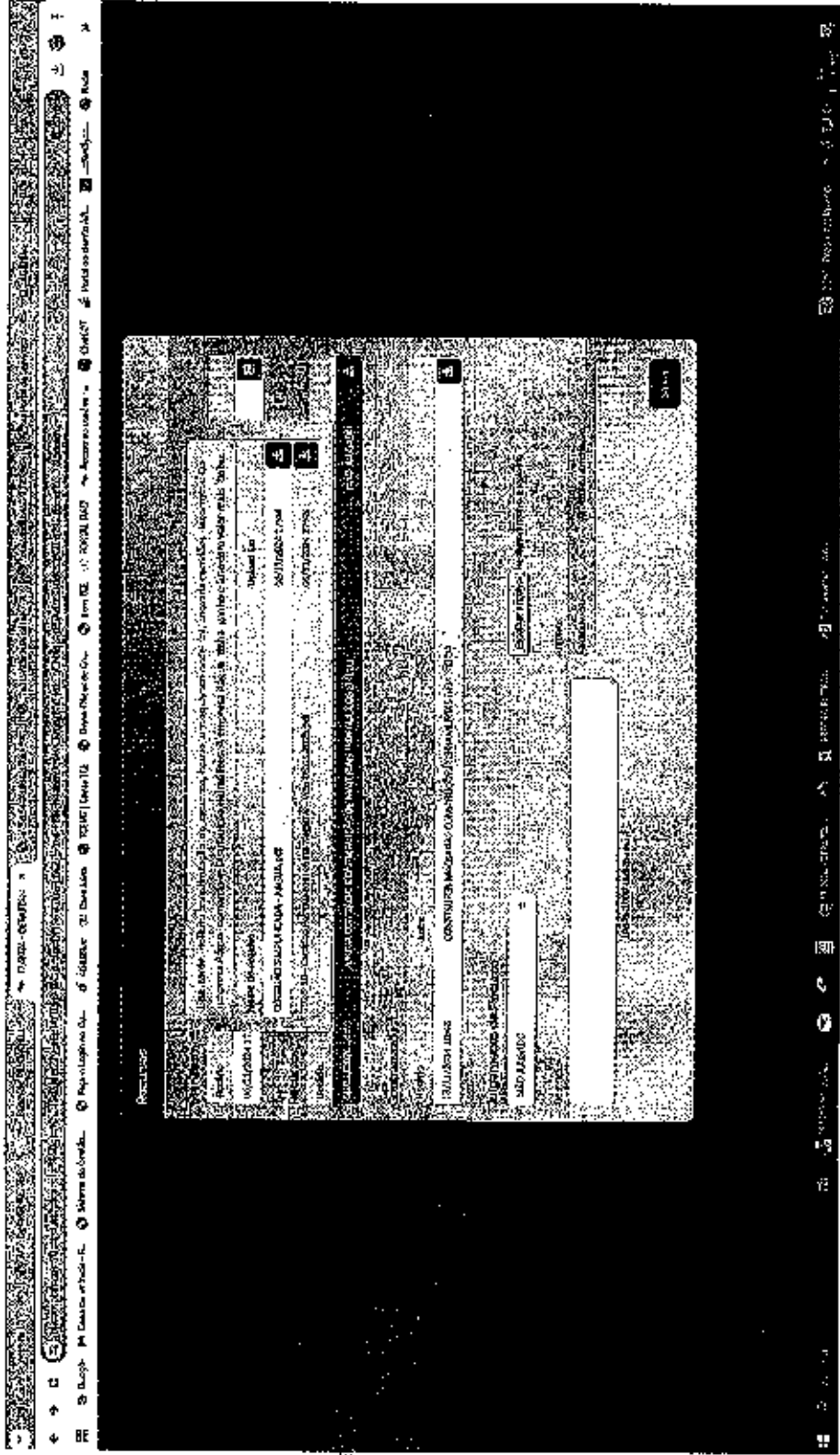

DAES JUINA  
Fls 400  
Rub

DAES JUINA  
Fls 930  
Rub



Sistema Nacional de Registro de Empresas Mercantis - SINREM  
 Governo do Estado de Mato Grosso  
 Secretaria de Estado da Fazenda do Estado de Mato Grosso  
 Junta Comercial do Estado de Mato Grosso

DAES JUNA  
 Fls. 207  
 Rub. 20  
 DAES JUNA  
 Fls. 231  
 Rub. 20

## Certidão Simplificada

Certificamos que as informações abaixo constam dos documentos arquivados nesta Junta Comercial e são vigentes na data de sua expedição.

Nome Empresarial: <b>AAGUA COMERCIO E DISTRIBUICAO DE MATERIAIS HIDRAULICOS LTDA</b>		Natureza Jurídica: <b>SOCIEDADE EMPRESARIA LIMITADA</b>			
Número de Identificação do Registro de Empresas - NIRE <b>5120204750-8</b>	CNPJ <b>09.237.525/0001-10</b>	Data de Arquivamento do Ato Constitutivo <b>22/11/2007</b>	Data de Início do Atividade <b>13/11/2007</b>		
Endereço Completo: <b>RUA DOS CURIOS 160 QUADRA 10 - BAIRRO PARQUE OHARA - CEP 78080-190 - CUIABA/MT</b>					
Objeto Social: <b>COMERCIO VAREJISTA E ATACADISTA DE MATERIAIS PARA CONSTRUÇÃO, MATERIAIS ELÉTRICOS DE BAIXA E ALTA TENSÃO, MATERIAIS HIDRÁULICOS, TUBOS E CONEXÕES, MATERIAIS SANITÁRIOS, MATERIAL CERÂMICO, CIMENTO, AMIANTO, CIMENTO, FERRO, AÇO E ALUMÍNIO, MOTO-BOMBO MECÂNICAS E MANUAIS, MOTO-BOMBO SUBMERSAS E SUBMERSÍVEIS PARA POÇOS, PECAS DE REPOSIÇÃO, COMPRESSORES, BETONEIRAS, MOTORES ELÉTRICOS E A COMBUSTÃO, MATERIAL PARA SANEAMENTO, PARA IRRIGAÇÃO E GEOMECÂNICA, PECAS E PNEUMÁTICAS PARA VEÍCULOS LEVES E PESADOS, MATERIAL PARA LIMPEZA E HIGIENE, MÁQUINAS, EQUIPAMENTOS E MATERIAIS PARA ESCRITÓRIO, EQUIPAMENTOS E SUPRIMENTOS PARA INFORMÁTICA, MÁQUINAS E EQUIPAMENTOS FRIGORÍFICOS, MERENDA ESCOLARES, MATERIAIS ESCOLARES, MESAS E CADEIRAS ESCOLARES, VENTILADORES DE TETO, ELETRODOMÉSTICOS, ANTENAS PARABÓLICAS, COMBUSTÍVEIS, LUBRIFICANTES, MATERIAIS HOSPITALARES, SEMENTES, ADUBOS AGRÍCOLAS, FERTILIZANTES, DEFENSIVOS AGRÍCOLAS E IMPLEMENTOS AGRÍCOLAS E ASSISTÊNCIA TÉCNICA EM ELETRO DOMÉSTICOS, FABRICAÇÃO DE VALVULAS INDUSTRIAIS, TORNEIRAS E REGISTROS SANITÁRIOS, PRODUÇÃO DE OUTROS TUBOS DE FERRO E AÇO, FABRICAÇÃO DE OUTROS PRODUTOS DE METAL.</b>					
Capital Social: <b>R\$ 1.000.000,00</b> UM MILHÃO DE REAIS	Capital Integralizado: <b>R\$ 1.000.000,00</b> UM MILHÃO DE REAIS	Microempresa ou Empresa de Pequeno Porte <b>NÃO</b> (Lei Complementar nº 23/06)	Prazo de Duração <b>INDETERMINADO</b>		
Sócio(s)/Administrador(es)	CPF/NIRE	Nome	Térmo, Mandato	Participação	Função
	006.110.301-28	WHELTON CORREA MARTINS		R\$ 1.000.000,00	SÓCIO ADMINISTRADOR
Status: <b>TRANSFORMADA</b>		Situação: <b>ATIVA</b>			
Último Arquivamento: <b>02/09/2024</b>		Número: <b>6328401</b>			
Ato	002 - ALTERAÇÃO				
Evento(s)	2244 - ALTERAÇÃO DE ATIVIDADES ECONOMICAS (PRINCIPAL E SECUNDARIAS)				
	024 - ALTERAÇÃO DE FILIAL NA UF DA SEDE				
	2016 - ALTERAÇÃO DE OBJETO SOCIAL				
	051 - CONSOLIDAÇÃO DE CONTRATO/ESTATUTO				
Empresa(s) Antecessora(s)					
Nome Anterior	NIRE	Número Aprovação	UF	Tipo Movimentação	
AAGUA COMERCIO E DISTRIBUICAO DE MATERIAIS HIDRAULICOS EIRELI	5160002141-8	51202047506	xx	TRANSFORMAÇÃO	
AAGUA COMERCIO E DISTRIBUICAO DE MATERIAIS HIDRAULICO LTDA EPP	5120103989-2	51600021418	xx	TRANSFORMAÇÃO	

Certidão Simplificada Digital emitida pela JUNTA COMERCIAL DO ESTADO DE MATO GROSSO e certificada digitalmente. Se desejar confirmar a autenticidade desta certidão, acesse o site da JUCEMAT (<http://www.jucemat.mt.gov.br/>) e clique em validar certidão. A certidão pode ser validada de duas formas:

- 1) Validação por envio de arquivo (upload)
- 2) Validação visual (digite o nº C240002114532 e visualize a certidão)



24/182.715-9



## Certidão Simplificada

Certificamos que as informações abaixo constam dos documentos arquivados nesta Junta Comercial e são vigentes na data de sua expedição.

Nome Empresarial: AAGUA COMERCIO E DISTRIBUICAO DE MATERIAIS HIDRAULICOS LTDA  
 Natureza Jurídica: SOCIEDADE EMPRESARIA LIMITADA

Filial(is) nesta Unidade da Federação ou fora dela		
Nire	CNPJ	Endereço
5190042468-2	09.237.525/0002-09	AVENIDA TANCREDO DE ALMEIDA NEVES, 348, LOTEAMENTO JARDIM KENNEDY LOTE 32, BAIRRO JARDIM TROPICAL, 78065-230, CUIABA/MT
6190048547-9	09.237.525/0004-62	RUA MATO GROSSO, 655, BAIRRO CIDADE SALMEN, 78705-156, RONDONOPOLIS/MT
5190052939-5	09.237.525/0005-43	AVENIDA DOS TACARANDAS, 4346, QUADRA 140, BAIRRO SETOR INDUSTRIAL NORTE, 78550-610, SINOP/MT
6190057535-4	09.237.525/0006-24	AVENIDA DA FES (LORRTE NOVA) 1010, QUADRA 4, BAIRRO PONTE NOVA, 78115-005, VARZEAGRANDE/MT

NADA MAIS#

Cuiabá, 06 de Novembro de 2024 16:42

KENNEDY BARBER DA SILVA  
 SECRETÁRIO GERAL

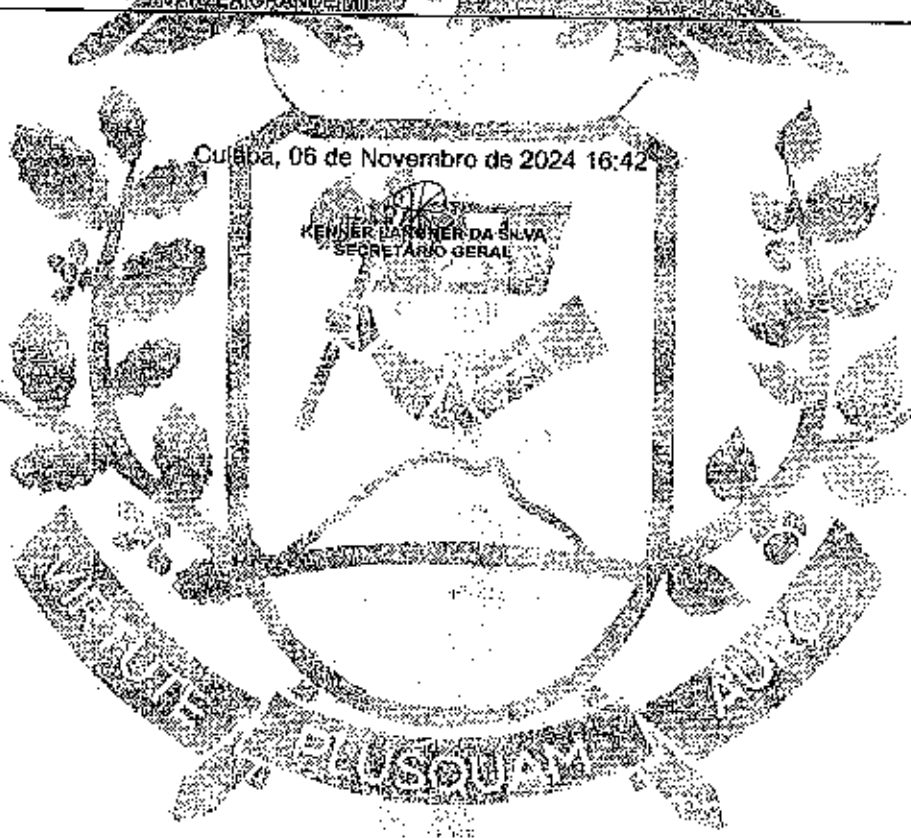

Junta Comercial do Estado de Mato Grosso

Certidão Simplificada Digital emitida pela JUNTA COMERCIAL DO ESTADO DE MATO GROSSO e certificada digitalmente. Se desejar confirmar a autenticidade desta certidão, acesse o site da JUCEMAT (<http://www.jucemat.mt.gov.br/>) e clique em validar certidão. A certidão pode ser validada de duas formas:

- 1) Validação por envio de arquivo (upload)
- 2) Validação visual (digite o nº C240002114532 e visualize a certidão)



24/182.715-9





MINISTÉRIO DA FAZENDA  
Secretaria da Receita Federal do Brasil  
Procuradoria-Geral da Fazenda Nacional

DAES JUINA  
Fls. 408  
Rub.

DAES JUINA  
Fls. 932  
Rub.

**CERTIDÃO POSITIVA COM EFEITOS DE NEGATIVA DE DÉBITOS RELATIVOS AOS TRIBUTOS  
FEDERAIS E À DÍVIDA ATIVA DA UNIÃO**

Nome: AAGUA COMERCIO E DISTRIBUICAO DE MATERIAIS HIDRAULICOS LTDA  
CNPJ: 09.237.525/0001-10

Ressalvado o direito de a Fazenda Nacional cobrar e inscrever quaisquer dívidas de responsabilidade do sujeito passivo acima identificado que vierem a ser apuradas, é certificado que:

1. constam débitos administrados pela Secretaria da Receita Federal do Brasil (RFB) com exigibilidade suspensa nos termos do art. 151 da Lei nº 5.172, de 25 de outubro de 1966 - Código Tributário Nacional (CTN), ou objeto de decisão judicial que determina sua desconsideração para fins de certificação da regularidade fiscal, ou ainda não vencidos; e
2. não constam inscrições em Dívida Ativa da União (DAU) na Procuradoria-Geral da Fazenda Nacional (PGFN).

Conforme disposto nos arts. 205 e 206 do CTN, este documento tem os mesmos efeitos da certidão negativa.

Esta certidão é válida para o estabelecimento matriz e suas filiais e, no caso de ente federativo, para todos os órgãos e fundos públicos da administração direta a ele vinculados. Refere-se à situação do sujeito passivo no âmbito da RFB e da PGFN e abrange inclusive as contribuições sociais previstas nas alíneas 'a' a 'd' do parágrafo único do art. 11 da Lei nº 8.212, de 24 de julho de 1991.

A aceitação desta certidão está condicionada à verificação de sua autenticidade na Internet, nos endereços <<http://rfb.gov.br>> ou <<http://www.pgfn.gov.br>>.

Certidão emitida gratuitamente com base na Portaria Conjunta RFB/PGFN nº 1.751, de 2/10/2014.

Emitida às 14:48:59 do dia 06/11/2024 <hora e data de Brasília>.

Válida até 05/05/2025.

Código de controle da certidão: 1A5B.83FB.B340.B285

Qualquer rasura ou emenda invalidará este documento.



OFÍCIO Nº 031/2024

**À ILUSTRÍSSIMA SENHORA PREGOEIRA OFICIAL DO DEPARTAMENTO DE ÁGUA E ESGOTO SANITÁRIO DO MUNICÍPIO DE JUINA – MT:**

À empresa **CONSTRUFER MÁQUINAS CONSTRUÇÕES FERRAMENTAS E EP'S LTDA**, pessoa jurídica de direito privado, inscrita no CNPJ n. 37.853.101/0001-15 e inscrição estadual n.13.825.139-8, estabelecida a Av. Manoel José de Arruda, n. 1.700, Bairro: Praeiro, Cuiabá/MT – CEP: 78.070-500 neste ato representado pelo Sr. **THIAGO FREITAS DO NASCIMENTO**, CPF n. 027.911.441-96 e RG n. 1608129-3 SSP/MT, Brasileiro, Casado, Empresário, Residente na Rua Pascoal, nº 211 – Bairro: Praeirinho em Cuiabá – MT CEP: 78.070-590 com fundamento ao o Edital do Pregão Eletrônico C/ SRP nº 017/2024.

**DO FATO:**

Foi publicado o Edital do Pregão Eletrônico C/ SRP nº 017/2024, Tipo Menor Preço por Item – Sistema de Registro de Preços, a ser realizado no dia 05 de Novembro de 2024 às 08h00min Horário de Brasília. Pelo Departamento de Água e Esgoto Sanitário do Município de Juina - MT, Que tem como base ao processo administrativo nº 074/2024 a Lei nº 14.133/2021, da Instrução Normativa SEGES/ME nº 73/2022, das Leis Complementares nº 123/06, 147/2014 e 155/2016 e do Decreto Municipal nº 609/2023 e 610/2023.

Objetivando o **“REGISTRO DE PREÇOS PARA FUTURA E EVENTUAL AQUISIÇÃO DE MATERIAIS HIDRÁULICOS, TUBOS E CONEXÕES, PARA ATENDIMENTO AS NECESSIDADES DO DEPARTAMENTO DE ÁGUA E ESGOTO SANITÁRIO DO MUNICÍPIO DE JUINA/MT”**.

Endereço: Av. Manoel José de Arruda N.º 1.700, Quadra 10, Anexo B, Bairro Praeiro,  
Cuiabá – MT, CEP: 78.070-500 Fone/Fax: (65) 99663-7509  
E-mail: [construfermt@hotmail.com](mailto:construfermt@hotmail.com)



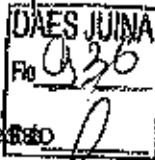

Entende-se que o regimento e todas as fases interna e externa de todo e qualquer processo licitatório, inclusive a verificação dos documentos pela equipe responsável é imprescindível, intransferível e desclassificatória, pois é através do julgamento da documentação, que a Administração deve proceder a verificação do seu conteúdo nos aspectos pertinentes aos quesitos técnicos mínimos exigidos e imprescindíveis à execução de contrato futuro.

Diante do oportuno, a empresa **CONSTRUFER MÁQUINAS CONSTRUÇÕES FERRAMENTAS E EPI'S LTDA**, fica como vencedora ao item nº 100 - "TUBO PBA 60 CL 12" estando em conformidade ao que foi solicitado em edital sem prejuízos e nem danos a administração pública.

Sem mais,

Aguardamos o Deferimento!

CUIABÁ – MT, 13 DE NOVEMBRO DE 2024.

THIAGO FREITAS DO NASCIMENTO  
Assinado de forma digital por THIAGO FREITAS DO NASCIMENTO:027911441-114196  
Dados: 2024.11.13 09:45:31 -04'00'

**THIAGO FREITAS DO NASCIMENTO**  
RG N° 1608129-3  
CPF N° 027.911.441-96  
PROPRIETARIO  
CNPJ: 37.853.101/0001-15  
**CONSTRUFER MAQUINAS CONSTRUÇÕES FERRAMENTAS E EPI'S LTDA**

Endereço: Av. Manoel José de Arruda N.º 1.700, Quadra 10, Anexo B, Bairro Praeiro,  
Cuiabá – MT, CEP: 78.070-500 Fone/Fax: (65) 99663-7509  
E-mail: [construfermt@hotmail.com](mailto:construfermt@hotmail.com)

Nome: Validador de assinaturas eletrônicas

Data de Validação: 13/11/2024 10:45:44 BRT

Versão do software(Verificador de Conformidade): 2.17

Versão do software(Validador de Documentos): 3.0.0rc12

Fonte de verificação: Offline

Nome do arquivo: OFICIO 031 SOLICITAÇÃO EM RESPOSTA AO RECURSO  
ADMINISTRATIVO assinado digitalmente.pdf

Resumo da SHA256 do arquivo:

d6b74575d75904196f2b8d80713402695d6784cd4f6b8ea1fd581bcd2eb76f46

Tipo do arquivo: PDF

Quantidade de assinaturas: 1

Quantidade de assinaturas ancoradas: 1

CN=THIAGO FREITAS DO NASCIMENTO:\*\*\*911441\*\*,  
OU=Certificado PF A1, OU=Videoconferencia,  
OU=35782883000113, OU=AC SOLUTI Multipla v5,  
O=ICP-Brasil, C=BR

## Informações da assinatura

Assinante: CN=THIAGO FREITAS DO NASCIMENTO:\*\*\*911441\*\*,  
OU=Certificado PF A1, OU=Videoconferencia,  
OU=35782883000113, OU=AC SOLUTI Multipla v5, O=ICP-Brasil,  
C=BR

CPF: \*\*\*.911.441-\*\*





**Tipo de assinatura:** Destacada

**Status de assinatura:** Aprovado

**Caminho de certificação:** Valid

**Estrutura:** Em conformidade com o padrão

**Cifra assimétrica:** Aprovada

**Resumo criptográfico:** Correto

**Data da assinatura:** 13/11/2024 10:45:31 BRT

**Atributos obrigatórios:** Aprovados

**Mensagem de alerta:** Nenhuma mensagem de alerta



## Certificados utilizados

CN=THIAGO FREITAS DO NASCIMENTO:02791144196,  
OU=Certificado PF A1, OU=Videoconferencia,  
OU=35782883000113, OU=AC SOLUTI Multipla v5,  
O=ICP-Brasil, C=BR

**Buscado:** Offline

**Assinatura:** true

**Emissor:** CN=AC SOLUTI Multipla v5, OU=AC SOLUTI v5, O=ICP-Brasil, C=BR

**Data de emissão:** 28/10/2024 11:47:00 BRT

**Aprovado até:** 28/10/2025 11:47:00 BRT

**Explorado (LCR):** false

DAES JUINA  
Fib  
Pub

CN=AC SOLUTI Multipla v5, OU=AC SOLUTI v5,  
O=ICP-Brasil, C=BR

**Buscado:** Offline

**Assinatura:** true

**Emissor:** CN=AC SOLUTI v5, OU=Autoridade Certificadora Raiz Brasileira v5,  
O=ICP-Brasil, C=BR

**Data de emissão:** 05/02/2019 12:34:56 BRST

**Aprovado até:** 02/03/2029 08:58:59 BRT

**Expirado (LCR):** false

CN=AC SOLUTI v5, OU=Autoridade Certificadora Raiz  
Brasileira v5, O=ICP-Brasil, C=BR

**Buscado:** Offline

**Assinatura:** true

**Emissor:** CN=Autoridade Certificadora Raiz Brasileira v5, OU=Instituto Nacional de  
Tecnologia da Informacao - ITI, O=ICP-Brasil, C=BR

**Data de emissão:** 29/06/2018 15:55:20 BRT

**Aprovado até:** 02/03/2029 09:00:20 BRT

**Expirado (LCR):** false



CN=Autoridade Certificadora Raiz Brasileira v5,  
OU=Instituto Nacional de Tecnologia da Informacao - ITI,  
O=ICP-Brasil, C=BR

**Buscado:** Offline

**Assinatura:** true

**Emissor:** CN=Autoridade Certificadora Raiz Brasileira v5, OU=Instituto Nacional de Tecnologia da Informacao - ITI, O=ICP-Brasil, C=BR

**Data de emissão:** 02/03/2016 10:01:38 BRT

**Aprovado até:** 02/03/2029 20:59:38 BRT

**Expirado (LCR):** false

## Atributos usados

## Atributos obrigatórios

**Nome do atributo:** IdMessageDigest

**Corretude:** Valid

**Nome do atributo:** IdContentType

**Corretude:** Valid

## Atributos Opcionais



Nome do atributo: RevocationInfoArchival

Corretude: Valid

DAES JUINA  
Fls. *SP*  
Rub. *SP*

DAES JUINA  
Fls. *SP*  
Rub. *SP*

E

C



**DEPARTAMENTO DE ÁGUA E ESGOTO SANITÁRIO**  
**MUNICÍPIO DE JUÍNA**  
ESTADO DE MATO GROSSO



**RECURSO ADMINISTRATIVO**

**Assunto: JULGAMENTO PREGOEIRA**  
**Modalidade: PREGÃO ELETRÔNICO Nº 017/2024**  
**Processo Administrativo nº. 074/2024**

Trata-se de procedimento licitatório na Modalidade de Pregão Eletrônico cujo objeto é **REGISTRO DE PREÇOS PARA FUTURA E EVENTUAL AQUISIÇÃO DE MATERIAIS HIDRÁULICOS, TUBOS E CONEXÕES, PARA ATENDIMENTO AS NECESSIDADES DO DEPARTAMENTO DE ÁGUA E ESGOTO SANITÁRIO DO MUNICÍPIO DE JUÍNA/MT**, conforme Termo de Referência do Edital.

Objeto: Recurso Administrativo apresentado nos autos do Pregão Eletrônico nº. 017/2024, pela empresa licitante **AAGUA COMERCIO E DISTRIBUIÇÃO DE MATERIAIS HIDRAULICOS LTDA**, inscrita com o CNPJ de nº. 09.237.525/0001-10, doravante **RECORRENTE**, em face à decisão proferida pela Pregoeira em sessão realizada no dia 05/11/2024, que inabilitou a empresa **AAGUA COMERCIO E DISTRIBUIÇÃO DE MATERIAIS HIDRAULICOS LTDA**.

Das preliminares e dos requisitos de admissibilidade:

O critério de aceitabilidade do recurso exige a manifestação imediata e motivada, da intenção de recorrer, tão logo seja declarado o vencedor do certame, conforme dispõe o art. 165 da Lei Federal nº 14.133, de 01 de abril de 2021:

Art. 165. Dos atos da Administração decorrentes da aplicação desta Lei cabem:

I - **recurso**, no prazo de 3 (três) dias úteis, contado da data de intimação ou de lavratura da ata, em face de:

a) ato que defira ou indefira pedido de pré-qualificação de interessado ou de inscrição em registro cadastral, sua alteração ou cancelamento;

b) julgamento das propostas;

c) ato de habilitação ou inabilitação de licitante;

d) anulação ou revogação da licitação;

e) extinção do contrato, quando determinada por ato unilateral e escrito da Administração;

II - pedido de reconsideração, no prazo de 3 (três) dias úteis, contado da data de intimação, relativamente a ato do qual não caiba recurso hierárquico.



**DEPARTAMENTO DE ÁGUA E ESGOTO SANITÁRIO**  
**MUNICÍPIO DE JUÍNA**  
**ESTADO DE MATO GROSSO**



§ 1º Quanto ao recurso apresentado em virtude do disposto nas alíneas "b" e "c" do inciso I do caput deste artigo, serão observadas as seguintes disposições:

I - a intenção de recorrer deverá ser manifestada imediatamente, sob pena de preclusão, e o prazo para apresentação das razões recursais previsto no inciso I do caput deste artigo será iniciado na data de intimação ou de lavratura da ata de habilitação ou inabilitação ou, na hipótese de adoção da inversão de fases prevista no § 1º do art. 17 desta Lei, da ata de julgamento;

Nesse diapasão, considerando que a sessão pública do Pregão Eletrônico nº 017/2024 encerrou-se no dia 05/11/2024, data em que declarada os vencedores do certame, no horário marcado, esta Pregoeira abriu prazo para manifestação de intenção de recursos no processo em epígrafe.

Em que pese a empresa **AAGUA COMERCIO E DISTRIBUIÇÃO DE MATERIAIS HIDRAULICOS LTDA**, apresentou recurso administrativo na data de 08/11/2024, via sistema eletrônico Plataforma da BLL, portanto, **TEMPESTIVO**.

Em análise às alegações contidas em sua peça, verifico que a recorrente fundamenta seu recurso, razão pelo qual deve ser **CONHECIDO**, haja vista preencher os requisitos de admissibilidade. Assim, vencida a análise dos pressupostos de admissibilidade dos recursos, passo a análise das alegações recursais da empresa recorrente.

Ademais, foi intimada a empresa **CONSTRUFER MAQUINAS CONSTRUÇÕES FERAMENTAS E EPI'S LTDA**, para fins de apresentar contrarrazões, sendo apresentada as contrarrazões no dia 13/11/2024, portanto, também **TEMPESTIVA**.

Das razões recursais:

A recorrente, em suma, nos termos do recurso apresentado levanta as seguintes questões:

"Houve um equívoco onde foi, anexada certidões incorretas. Da empresa Água comercio e Distribuição Hidráulicos. A empresa Água tinha ganho o lote com valor mais baixo".

O recurso completo encontra-se juntado aos autos do processo do respectivo pregão eletrônico.

Das contrarrazões:



**DEPARTAMENTO DE ÁGUA E ESGOTO SANITÁRIO**  
**MUNICÍPIO DE JUÍNA**  
**ESTADO DE MATO GROSSO**



A proponente concorrente, afirma em suas contrarrazões que a Pregoeira seguiu os ditames do instrumento convocatório em seu julgamento, e que a recorrente busca desmerecer o julgamento ocorrido na sessão, destacando que a empresa recorrente não atendeu aos preceitos do edital, buscando interpretação duvidosa do termo editalícios, e pede pelo Indeferimento na íntegra do referido recurso:

Ora, pois a empresa não se encontra amparada pela Lei Complementar nº 123/06, podendo ser comprovada pela Certidão Simplificada emitida pela Junta Comercial que se encontra atualmente enquadrada como LTDA.

Entende-se que o regimento e todas as fases internas licitatório, inclusive a verificação intransferível e desclassificatória Administração deve proceder a verificação do seu conteúdo nos aspectos pertinentes aos quesitos técnicos mínimos exigidos e imprescindíveis à execução de contrato futuro.

Diante do oportuno, a empresa FERRAMENTAS E EPI'S LTDA 12" estando em conformidade ao que foi solicitado administração pública.

Da Análise do Mérito do Recurso:

Inicialmente, ressalta-se que esta pregoeira atendeu ao disposto no edital e cumpriu os princípios legais, principalmente Moralidade, Impessoalidade, Igualdade e Vinculação ao Instrumento Convocatório, onde as regras traçadas no edital foram fielmente respeitadas, tendo vínculo estrito entre os atos praticados e as normas e condições do edital, onde os participantes também ficam obrigados à observância dos termos e condições do edital, que tem como escopo:

**EXIGÊNCIAS DE HABILITAÇÃO**

- 1.1. Para fins de habilitação, deverá o licitante comprovar os seguintes requisitos:

**HABILITAÇÃO JURÍDICA**

- 1.2. **Pessoa física:** cédula de identidade (RG) ou documento equivalente que, por força de lei, tenha validade para fins de identificação em todo o território nacional;
- 1.3. **Empresário Individual:** inscrição no Registro Público de Empresas Mercantis, a cargo da Junta Comercial da respectiva sede;
- 1.4. **Microempreendedor Individual - MEI:** Certificado da Condição de Microempreendedor Individual - CCMEI, cuja aceitação ficará condicionada à verificação da autenticidade no site <https://www.gov.br/empresas-e-negocios/pt-br/empreendedor>;



**DEPARTAMENTO DE ÁGUA E ESGOTO SANITÁRIO**  
**MUNICÍPIO DE JUÍNA**  
**ESTADO DE MATO GROSSO**



- 1.5. **Sociedade empresária:** sociedade limitada unipessoal – SLU ou sociedade identificada como empresa individual de responsabilidade limitada - EIRELI; inscrição do ato constitutivo, estatuto ou contrato social no Registro Público de Empresas Mercantis, a cargo da Junta Comercial da respectiva sede, acompanhada de documento comprobatório de seus administradores;
- 1.6. **Sociedade empresária estrangeira:** portaria de autorização de funcionamento no Brasil, publicada no Diário Oficial da União e arquivada na Junta Comercial da unidade federativa onde se localizar a filial, agência, sucursal ou estabelecimento, a qual será considerada como sua sede, conforme Instrução Normativa DREI/ME n.º 77, de 18 de março de 2020.
- 1.7. **Sociedade simples:** inscrição do ato constitutivo no Registro Civil de Pessoas Jurídicas do local de sua sede, acompanhada de documento comprobatório de seus administradores;
- 1.8. **Filial, sucursal ou agência de sociedade simples ou empresária:** inscrição do ato constitutivo da filial, sucursal ou agência da sociedade simples ou empresária, respectivamente, no Registro Civil das Pessoas Jurídicas ou no Registro Público de Empresas Mercantis onde opera, com averbação no Registro onde tem sede a matriz
- 1.9. **Sociedade cooperativa:** ata de fundação e estatuto social, com a ata da assembleia que o aprovou, devidamente arquivado na Junta Comercial ou inscrito no Registro Civil das Pessoas Jurídicas da respectiva sede, além do registro de que trata o art. 107 da Lei nº 5.764, de 16 de dezembro 1971.
- 1.10. **Agricultor familiar:** Declaração de Aptidão ao Pronaf – DAP ou DAP-P válida, ou, ainda, outros documentos definidos pela Secretaria Especial de Agricultura Familiar e do Desenvolvimento Agrário, nos termos do art. 4º, §2º do Decreto nº 10.880, de 2 de dezembro de 2021.
- 1.11. **Produtor Rural:** matrícula no Cadastro Específico do INSS – CEI, que comprove a qualificação como produtor rural pessoa física, nos termos da Instrução Normativa RFB n. 971, de 13 de novembro de 2009 (arts. 17 a 19 e 165).
- 1.12. Os documentos apresentados deverão estar acompanhados de todas as alterações ou da consolidação respectiva.

**HABILITAÇÃO FISCAL, SOCIAL E TRABALHISTA**

- 1.13. **Prova de inscrição no Cadastro Nacional Pessoa Jurídica (CNPJ) ou no Cadastro de Pessoas Físicas,** conforme o caso;
- 1.14. **Prova de Regularidade perante a Fazenda Federal,** (Certidão conjunta-dívida ativa da União e Contribuições Federais), expedidas pela Secretaria da Receita Federal; (Podendo ser a certidão unificada, de acordo com a Portaria MF 358, de 5 de setembro de 2014);
- 1.15. **Prova de Regularidade relativa ao Fundo de Garantia por Tempo de Serviço – FGTS – CRF,** emitido pela Caixa Econômica Federal;
- 1.16. **Prova de Regularidade Trabalhista - CNDT,** com apresentação de Certidão negativa de débito ou positiva com efeito



**DEPARTAMENTO DE ÁGUA E ESGOTO SANITÁRIO**  
**MUNICÍPIO DE JUÍNA**  
**ESTADO DE MATO GROSSO**



de negativa, emitida pelo Superior Tribunal do Trabalho ([www.tst.jus.br](http://www.tst.jus.br));

- 1.17. **Prova de Regularidade perante a Fazenda Municipal**, por meio da apresentação da Certidão Negativa de Débitos Municipais;
- 1.18. **Prova de Regularidade perante a Fazenda Estadual**, referente ICMS/IPVA ou para fins Gerais e/ou Licitações, emitida pela Secretaria de Estado de Fazenda do domicílio tributário da licitante;
- 1.19. Caso o fornecedor seja considerado isento dos tributos relacionados ao objeto contratual, deverá comprovar tal condição mediante a apresentação de declaração da Fazenda respectiva do seu domicílio ou sede, ou outra equivalente, na forma da lei.
- 1.20. O fornecedor enquadrado como microempreendedor individual que pretenda auferir os benefícios do tratamento diferenciado previstos na Lei Complementar n. 123, de 2006, estará dispensado da prova de inscrição nos cadastros de contribuintes estadual e municipal.

**QUALIFICAÇÃO ECONÔMICO-FINANCEIRA**

- 1.21. **Certidão Negativa de Falência como (AUTOR E REU) e como (NADA CONSTA)** expedida no CNPJ da empresa pelo Cartório Distribuidor da sede da pessoa jurídica licitante, com validade de até 90 (noventa) dias após a expedição, Lei nº 14.133, de 2021, art. 69, caput, inciso II;

Em análise aos tópicos apresentados acima vimos que, o Edital (Termo de Referência, é obrigatório a apresentação de todos os documentos de habilitação.

A empresa **AAGUA COMERCIO E DISTRIBUIÇÃO DE MATERIAIS HIDRAULICOS LTDA**, apresentou a **CERTIDÃO MUNICIPAL, FEDERAL e FALENCIA** (vencidas), porém a certidão de Falência é a única certidão que não pode ser substituída, e um outro detalhe muito relevante é que a empresa não é amparada pela Lei Complementar nº 123/06.

Conclusão:

Diante das razões e contrarrazões do recurso ora apresentado, analisando a seara legal e consultando os autos, uma vez verificado que o edital não afronta as normas legais, pelo contrário, e que o mesmo foi observado em estrita observância aos Princípios previstos na Lei Federal 14.133/2021, e por entender que, mesmo que a empresa **AAGUA COMERCIO E DISTRIBUIÇÃO DE MATERIAIS HIDRAULICOS LTDA**, seja a proposta mais vantajosa, ela descumpriu o Edital.

Face ao exposto, por todas as razões, fatos e documentos arrolados ao referido processo, pelo cumprimento das normas do Edital – Lei da Licitação, **CONHEÇO** o referido recurso, porém, julgo-o **IMPROCEDENTE**, com base nas razões e contra



**DEPARTAMENTO DE ÁGUA E ESGOTO SANITÁRIO**  
**MUNICÍPIO DE JUÍNA**  
**ESTADO DE MATO GROSSO**



razões e nas narrativas e comprovações, **MANTENDO-SE A DECISÃO PROFERIDA NA ATA DA SESSÃO**, e, encaminha-se o referido Processo Licitatório para a Ilmo Sh. Diretor Geral do DAES, autoridade superior, para decisão final referente a peça recursal e ao prosseguimento do certame.

Juína/MT, 18 de novembro de 2024.

  
Dayana Karina Arantes Onório  
Pregoeira Oficial  
Portaria nº 012/2024



# DEPARTAMENTO DE ÁGUA E ESGOTO SANITÁRIO

## MUNICÍPIO DE JUÍNA

ESTADO DE MATO GROSSO



### PARECER JURÍDICO

ASSUNTO: RECURSO ADMINISTRATIVO E CONTRARRAZÕES

PROCESSO ADMINISTRATIVO Nº 074/2024

PREGÃO ELETRÔNICO Nº 017/2024

RECORRENTE: AAGUA COMÉRCIO E DIST. DE MATERIAIS HIDRÁULICOS LTDA

RECORRIDA: CONSTRUFER MÁQUINAS CONSTRUÇÕES FERRAMENTAS E EPI'S LTDA

Trata-se pedido de análise acerca do Recurso interposto pela empresa AAGUA COMÉRCIO E DIST. DE MATERIAIS HIDRÁULICOS LTDA, inscrita com o CNPJ de nº. 09.237.525/0001-10, doravante RECORRENTE, em face à decisão proferida pela Pregoeira em sessão realizada no dia 05/11/2024, que inabilitou a empresa AAGUA COMERCIO E DISTRIBUIÇÃO DE MATERIAIS HIDRAULICOS LTDA, Pregão Eletrônico nº 039/2024, cujo objeto é REGISTRO DE PREÇOS PARA FUTURA E EVENTUAL AQUISIÇÃO DE MATERIAIS HIDRÁULICOS, TUBOS E CONEXÕES, PARA ATENDIMENTO AS NECESSIDADES DO DEPARTAMENTO DE ÁGUA E ESGOTO SANITÁRIO DO MUNICÍPIO DE JUÍNA/MT.

### DAS RAZÕES RECURSAIS E CONTRARRAZÕES

A Recorrente solicita em sua peça recursal que houve equívoco, em que foi anexada certidões incorretas pela empresa Aagua Comércio e Distribuição de Materiais Hidráulicos Ltda. A empresa tinha ganhado o lote com valor mais baixo, tendo juntado ao recurso Certidão Negativa de Débitos relativos aos Tributos Federais e a Dívida Ativa da União.

Em suas contrarrazões a recorrida afirma que a Pregoeira seguiu os ditames do instrumento convocatório em seu julgamento, e que a recorrente busca desmerecer o julgamento ocorrido na sessão, destacando que a empresa recorrente não atendeu aos preceitos do edital, buscando interpretação duvidosa do termo editalício, e pede pelo indeferimento na íntegra do referido recurso, apontando o seguinte:

Que a empresa não se encontra amparada pela Lei Complementar nº 123/06, o pode ser comprovada pela Certidão Simplificada emitida pela Junta Comercial que se encontra atualmente enquadrada como LTDA.

Entende-se que o regimento e todas as fases internas licitatório, inclusive a verificação intransferível e





# DEPARTAMENTO DE ÁGUA E ESGOTO SANITÁRIO

## MUNICÍPIO DE JUÍNA

ESTADO DE MATO GROSSO



desclassificatória Administração deve proceder a verificação do seu conteúdo nos aspectos pertinentes aos quesitos técnicos mínimos exigidos e imprescindíveis à execução de contrato futuro.

Diante do oportuno, a empresa FERRAMENTAS E EPI'S LTDA 12" estando em conformidade ao que foi solicitado administração pública.

### DA ANALISE

Em análise verifica-se que a empresa Agua Comércio e Distribuição de Materiais Hidráulicos Ltda apresentou melhor proposta, Lote 100 - Tubo PBA 60" no valor de R\$ 79,90 (setenta e nove reais e noventa centavos). Contudo, a Recorrente apresentou a Certidão Positiva com Efeito Negativa de Débitos Relativos aos Tributos Federais e a Dívida Ativa da União, válida até 09/09/2024, Certidão de Distribuição de Processo 1º Grau do Estado de Mato Grosso (falência e concordata), com validade até 24/10/2024, não tendo apresentado a Certidão Negativa de Débitos Municipais, sendo inabilitada por não atender o "item 10.24" constante no Edital.

É o relatório  
Passo a fundamentar.

### DA TEMPESTIVIDADE E ADMISSIBILIDADE

O art 165 da Lei 14.133/2021, prevê que o licitante poderá apresentar recurso, em face a decisão do pregoeiro, no prazo de 03 (três) dias, contado da data da intimação ou da lavratura da ata, desde que seja manifestada imediatamente a intenção de recorrer, veja-se:

Art. 165. Dos atos da Administração decorrentes da aplicação desta Lei cabem:

I - recurso, no prazo de 3 (três) dias úteis, contado da data de intimação ou de lavratura da ata, em face de:

a) ato que defira ou indefira pedido de pré-qualificação de interessado ou de inscrição em registro cadastral, sua alteração ou cancelamento;

**b) julgamento das propostas;**

**c) ato de habilitação ou inabilitação de licitante;**

d) anulação ou revogação da licitação;

e) extinção do contrato, quando determinada por ato unilateral e escrito da Administração;

II - pedido de reconsideração, no prazo de 3 (três) dias úteis, contado da data de intimação, relativamente a ato do qual não

Página 2 de 6



# DEPARTAMENTO DE ÁGUA E ESGOTO SANITÁRIO

## MUNICÍPIO DE JUÍNA

ESTADO DE MATO GROSSO



caiba recurso hierárquico.

**§ 1º Quanto ao recurso apresentado em virtude do disposto nas alíneas "b" e "c" do inciso I do caput deste artigo, serão observadas as seguintes disposições:**

**I - a intenção de recorrer deverá ser manifestada imediatamente, sob pena de preclusão,** e o prazo para apresentação das razões recursais previsto no inciso I do caput deste artigo será iniciado na data de intimação ou de lavratura da ata de habilitação ou inabilitação ou, na hipótese de adoção da inversão de fases prevista no § 1º do art. 17 desta Lei, da ata de julgamento.

**II - a apreciação dar-se-á em fase única.**

**§ 2º O recurso de que trata o inciso I do caput deste artigo será dirigido à autoridade que tiver editado o ato ou proferido a decisão recorrida, que, se não reconsiderar o ato ou a decisão no prazo de 3 (três) dias úteis, encaminhará o recurso com a sua motivação à autoridade superior, a qual deverá proferir sua decisão no prazo máximo de 10 (dez) dias úteis, contado do recebimento dos autos.**

**§ 3º O acolhimento do recurso implicará invalidação apenas de ato insuscetível de aproveitamento.**

**§ 4º O prazo para apresentação de contrarrazões será o mesmo do recurso e terá início na data de intimação pessoal ou de divulgação da interposição do recurso.**

No caso, verifica-se que a empresa Agua Comércio e Distribuição de Materiais Hidráulicos Ltda manifestou em sessão pública no dia 06/11/2024 intenção recursal, e apresentado recurso 18/11/2024, preenchido o requisito de admissibilidade e tempestividade, conforme exigido pelo inciso I do §1º e inciso I, do art. 165 da Lei Federal nº 14.133/2021.

### DO MÉRITO

A Carta Magna estabelece em seu art. 37, que as compras públicas deverão ser realizadas mediante processo de licitação que assegure igualdade de condições a todos os concorrentes, *in verbis*:

Art. 37. XXI - ressalvados os casos especificados na legislação, as obras, serviços, compras e alienações serão contratados mediante processo de licitação pública que assegure igualdade de condições a todos os concorrentes, com cláusulas que estabeleçam obrigações de pagamento, mantidas as condições efetivas da proposta, nos termos da lei, o qual somente permitirá

Página 3 de 6



# DEPARTAMENTO DE ÁGUA E ESGOTO SANITÁRIO

## MUNICÍPIO DE JUÍNA

ESTADO DE MATO GROSSO



as exigências de qualificação técnica e econômica indispensáveis à garantia do cumprimento das obrigações. (Regulamento)

Ainda, conforme Decreto Municipal nº 609/2024, que dispõe sobre licitações e contratos administrativos no âmbito do Poder Executivo Municipal, as licitações devem ser realizadas de acordo com a legislação e com os princípios da administração pública, dentre eles a vinculação ao Edital, vejamos:

Art. 3º - I - os princípios da legalidade, impessoalidade, moralidade, probidade administrativa, publicidade, transparência, eficiência, celeridade, vinculação ao edital, julgamento objetivo, formalismo moderado, segurança jurídica, padronização, parcelamento, responsabilidade fiscal, razoabilidade e proporcionalidade; e

O Edital é o instrumento norteador e indispensável para a realização do procedimento licitatório, que visa garantir o cumprimento das regras e qualquer tipo de violação aos Princípios norteadores da licitação e o atendimento às necessidades da administração pública. E para garantir a igualdade de oportunidade e a competitividade todos os licitantes devem atender fielmente termos e condições do Edital.

No caso, o Edital no Item 10.20 prevê que para fins de habilitação o licitante deverá apresentar prova de Regularidade perante a Fazenda Municipal, por meio da apresentação da Certidão Negativa de Débitos Municipais, veja-se

10.20 - Prova de Regularidade perante a Fazenda Municipal, por meio da apresentação da Certidão Negativa de Débitos Municipais;

O Edital prevê também que o licitante deverá apresentar certidão de qualificação econômica, com validade de até 90 (noventa) dias após a expedição, vejamos:

10.24 - Certidão Negativa de Falência como (AUTOR E REU) e como (NADA CONSTA) expedida no CNPJ da empresa pelo Cartório Distribuidor da sede da pessoa jurídica licitante, com validade de até 90 (noventa) dias após a expedição, Lei nº 14.133, de 2021, art. 69, caput, inciso II);



# DEPARTAMENTO DE ÁGUA E ESGOTO SANITÁRIO

## MUNICÍPIO DE JUÍNA

ESTADO DE MATO GROSSO



Em análise aos tópicos apresentados acima vimos, verifica-se que é obrigatório a apresentação dos referidos documentos de habilitação.

No caso, o Edital prevê que **NÃO SERÁ PERMITIDA A SUBSTITUIÇÃO OU APRESENTAÇÃO DE NOVOS DOCUMENTOS**, salvo em sede de diligência para complementação de informações acerca de documentos já apresentados, para atualizar documentos cuja a validade tenha expirado após a data de recebimento das propostas.

1.114. Após a entrega dos documentos para habilitação, não será permitida a substituição ou a apresentação de novos documentos, salvo em sede de diligência, para (Lei 14.133/21, art. 64, e IN 73/2022, art. 39, §4º):

O Edital ainda prevê que a comissão de contratação **PODERÁ** sanar erros ou falhas, que não alterem a substância dos documentos e sua validade jurídica, para fins de habilitação e classificação.

1.114.1. complementação de informações acerca dos documentos já apresentados pelos licitantes e desde que necessária para apurar fatos existentes à época da abertura do certame; e

1.114.2. atualização de documentos cuja validade tenha expirado após a data de recebimento das propostas;

Cumpre salientar que o Edital prevê que é de responsabilidade do licitante de manter seus dados cadastrais atualizados no sistema Sicaf e, há não observância poderá ensejar na desclassificação no momento da habilitação como se vê na transcrição que se segue:

1.111. É de responsabilidade do licitante conferir a exatidão dos seus dados cadastrais no Sicaf e mantê-los atualizados junto aos órgãos responsáveis pela informação, devendo proceder, imediatamente, à correção ou à alteração dos registros tão logo identifique incorreção ou aqueles se tornem desatualizados. (IN nº 3/2018, art. 7º, caput).

1.111.1. A não observância do disposto no item anterior poderá ensejar desclassificação no momento da habilitação. (IN nº 3/2018, art. 7º, parágrafo único).

### DA CONCLUSÃO



# DEPARTAMENTO DE ÁGUA E ESGOTO SANITÁRIO

## MUNICÍPIO DE JUÍNA

ESTADO DE MATO GROSSO



Sem muitas delongas, a empresa **AAGUA COMÉRCIO E DIST. DE MATERIAIS HIDRÁULICOS LTDA**, não enquadrada como Micro e Pequenas Empresas "ME e EPP", apresentou a Certidão Positiva com Efelto Negativa de Débitos Relativos aos Tributos Federais e a Dívida Ativa da União, com validade até 09/09/2024, Certidão de Distribuição de Processo 1º Grau do Estado de Mato Grosso (falência e concordata), válida até 24/10/2024, **MAS DEIXOU DE APRESENTAR CERTIDÃO NEGATIVA DE DÉBITOS MUNICIPAIS EXIGIDA PELO EDITAL.**

Por todo exposto, esta Assessoria **OPINA** pelo **INDEFERIMENTO** do recurso e pela manutenção da Decisão da Pregoeiro que inabilitou a empresa **AAGUA COMÉRCIO E DIST. DE MATERIAIS HIDRÁULICOS LTDA**, haja vista que licitante apresentou Certidão de Débitos Relativos aos Tributos Federais e a Dívida Ativa da União e a Certidão de Falência e Concordata vencida e deixou de apresentar a Certidão Negativa de Débitos Municipais, deixando, assim, de atender o "Item 10.20". Dado que, os "Item 1.114.1" e "Item 1.114.2" constante no Edital, não autoriza a apresentação de novos documentos, apenas possibilita a abertura de diligências para substituição e atualização de documentos já apresentados, o que não se amolda ao caso em análise. Portanto, não atendendo as especificações contidas no Edital.

Vale salientar que em diligência ao SICAF foi constatado que o cadastro do licitante encontra-se desatualizado, tendo sido localizado apenas a Certidão de Débitos Municipais vencida, desde 07 de setembro de 2021, que não serve para sanar a irregularidade.

Lembrando que este parecer é de cunho opinativo, sendo competente a Autoridade Superior para tomar as medidas que entender necessária.

ELZANE DE SOUZA DIAS  
Assinado de forma digital por ELZANE DE SOUZA DIAS, 19 de novembro de 2024.  
Dados: 2024.11.19 18:37:27 -04'00'

*ELZANE DE SOUZA DIAS*  
*Assessora Jurídica DAES*  
*Portaria n. 001/2021*



**DEPARTAMENTO DE ÁGUA E ESGOTO SANITÁRIO**  
**MUNICÍPIO DE JUÍNA**  
ESTADO DE MATO GROSSO



**DECISÃO ADMINISTRATIVA**

Processo Administrativo nº 074/2024;

Pregão Eletrônico nº 017/2024;

**REGISTRO DE PREÇOS PARA FUTURA E EVENTUAL AQUISIÇÃO DE MATERIAIS HIDRÁULICOS, TUBOS E CONEXÕES, PARA ATENDIMENTO AS NECESSIDADES DO DEPARTAMENTO DE ÁGUA E ESGOTO SANITÁRIO DO MUNICÍPIO DE JUÍNA/MT.**

Interessada: Administração Pública.

Assunto: Recurso.

Vistos etc...

Cuida-se de Decisão da Pregoeira Oficial nos autos do Processo Administrativo n.º 074/2024, do Pregão Eletrônico nº 017/2024 cujo objeto é REGISTRO DE PREÇOS PARA FUTURA E EVENTUAL AQUISIÇÃO DE MATERIAIS HIDRÁULICOS, TUBOS E CONEXÕES, PARA ATENDIMENTO AS NECESSIDADES DO DEPARTAMENTO DE ÁGUA E ESGOTO SANITÁRIO DO MUNICÍPIO DE JUÍNA/MT.

A Recorrente solicita em sua peça recursal que houve equívoco, em que foi anexada certidões incorretas pela empresa AAGUA COMÉRCIO E DISTRIBUIÇÃO DE MATERIAIS HIDRÁULICOS LTDA. A empresa tinha ganho o lote com valor mais baixo, tendo juntado ao recurso Certidão Negativa de Débitos relativos aos Tributos Federais e a Dívida Ativa da União.

Em suas contrarrazões a recorrida afirma que a Pregoeira seguiu os ditames do instrumento convocatório em seu julgamento, e que a recorrente busca desmerecer o julgamento ocorrido na sessão, destacando que a empresa recorrente não atendeu aos preceitos do edital, buscando interpretação duvidosa do termo editalícios, e pede pelo indeferimento na íntegra do referido recurso, apontando o seguinte:

Que a empresa não se encontra amparada pela Lei Complementar nº 123/06, o pode ser comprovada pela Certidão Simplificada emitida pela Junta Comercial que se encontra atualmente enquadrada como LTDA.

Entende-se que o regimento e todas as fases internas licitatório, inclusive a verificação intransferível e desclassificatória. Administração deve proceder a verificação do seu conteúdo nos aspectos pertinentes aos quesitos técnicos mínimos exigidos e imprescindíveis à execução de contrato futuro.

Diante do oportuno, a empresa CONSTRUFER FERRAMENTAS E EPI'S LTDA estando em conformidade ao que foi solicitado administração pública.

É o relatório.



**DEPARTAMENTO DE ÁGUA E ESGOTO SANITÁRIO**  
**MUNICÍPIO DE JUÍNA**  
**ESTADO DE MATO GROSSO**

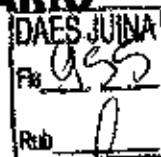

O art 165 da Lei 14.133/2021, prevê que o licitante poderá apresentar recurso, em face a decisão do pregoeiro, no prazo de 03 (três) dias, contado da data da intimação ou da lavratura da ata, desde que seja manifestada imediatamente a intenção de recorrer, veja-se:

Art. 165. Dos atos da Administração decorrentes da aplicação desta Lei cabem:

I - recurso, no prazo de 3 (três) dias úteis, contado da data de intimação ou de lavratura da ata, em face de:

a) ato que defira ou indefira pedido de pré-qualificação de interessado ou de inscrição em registro cadastral, sua alteração ou cancelamento;

b) julgamento das propostas;

c) ato de habilitação ou inabilitação de licitante;

d) anulação ou revogação da licitação;

e) extinção do contrato, quando determinada por ato unilateral e escrito da Administração;

II - pedido de reconsideração, no prazo de 3 (três) dias úteis, contado da data de intimação, relativamente a ato do qual não caiba recurso hierárquico.

§ 1º Quanto ao recurso apresentado em virtude do disposto nas alíneas "b" e "c" do inciso I do caput deste artigo, serão observadas as seguintes disposições:

I - a intenção de recorrer deverá ser manifestada imediatamente, sob pena de preclusão, e o prazo para apresentação das razões recursais previsto no inciso I do caput deste artigo será iniciado na data de intimação ou de lavratura da ata de habilitação ou inabilitação ou, na hipótese de adoção da inversão de fases prevista no § 1º do art. 17 desta Lei, da ata de julgamento;

II - a apreciação dar-se-á em fase única.

§ 2º O recurso de que trata o inciso I do caput deste artigo será dirigido à autoridade que tiver editado o ato ou proferido a decisão recorrida, que, se não reconsiderar o ato ou a decisão no prazo de 3 (três) dias úteis, encaminhará o recurso com a sua motivação à autoridade superior, a qual deverá proferir sua decisão no prazo máximo de 10 (dez) dias úteis, contado do recebimento dos autos.

§ 3º O acolhimento do recurso implicará invalidação apenas de ato insuscetível de aproveitamento.

§ 4º O prazo para apresentação de contrarrazões será o mesmo do recurso e terá início na data de intimação pessoal ou de divulgação da interposição do recurso.

No caso, verifica-se que a empresa AAGUA COMÉRCIO E DISTRIBUIÇÃO DE MATERIAIS HIDRÁULICOS LTDA manifestou em sessão pública no dia 06/11/2024 intenção recursal, e apresentado recurso 18/11/2024, preenchido o requisito de admissibilidade e tempestividade, conforme exigido pelo inciso I do §1º e inciso I, do art. 165 da Lei Federal nº 14.133/2021.

### DO MÉRITO

Carta Magna estabelece em seu art. 37, que as compras públicas deverão ser realizadas mediante processo de licitação que assegure igualdade de condições a todos os concorrentes, in verbis:

Art. 37. XXI - ressalvados os casos especificados na legislação, as obras, serviços, compras e alienações serão



# DEPARTAMENTO DE ÁGUA E ESGOTO SANITÁRIO

## MUNICÍPIO DE JUÍNA

ESTADO DE MATO GROSSO



contratados mediante processo de licitação pública que assegure igualdade de condições a todos os concorrentes, com cláusulas que estabeleçam obrigações de pagamento, mantidas as condições efetivas da proposta, nos termos da lei, o qual somente permitirá as exigências de qualificação técnica e econômica indispensáveis à garantia do cumprimento das obrigações. (Regulamento)

Ainda, conforme Decreto Municipal nº 609/2024, que dispõe sobre licitações e contratos administrativos no âmbito do Poder Executivo Municipal, as licitações devem ser realizadas de acordo com a legislação e com os princípios da administração pública, dentre eles a vinculação ao Edital, vejamos:

Art. 3º - I - os princípios da legalidade, impessoalidade, moralidade, probidade administrativa, publicidade, transparência, eficiência, celeridade, vinculação ao edital, julgamento objetivo, formalismo moderado, segurança jurídica, padronização, parcelamento, responsabilidade fiscal, razoabilidade e proporcionalidade; e

O Edital é o instrumento norteador e indispensável para a realização do procedimento licitatório, que visa garantir o cumprimento das regras e qualquer tipo de violação aos Princípios norteadores da licitação e o atendimento às necessidades da administração pública. E para garantir a igualdade de oportunidade e a competitividade todos os licitantes devem atender fielmente termos e condições do Edital.

### DA CONCLUSÃO

Sem muitas delongas, a empresa AAGUA COMÉRCIO E DIST. DE MATERIAIS HIDRÁULICOS LTDA, não enquadrada como Micro e Pequenas Empresas "ME e EPP", apresentou a Certidão Positiva com Efeito Negativa de Débitos Relativos aos Tributos Federais e a Dívida Ativa da União, com validade até 09/09/2024, Certidão de Distribuição de Processo 1º Grau do Estado de Mato Grosso (falência e concordata), válida até 24/10/2024, MAS DEIXOU DE APRESENTAR CERTIDÃO NEGATIVA DE DÉBITOS MUNICIPAIS EXIGIDA PELO EDITAL.

**ANTE O EXPOSTO**, com base nos fundamentos de fato e de direito registrados nas linhas acima, notadamente fulcrados na Lei Federal nº 14.133/2021, **DECLARO e DECRETO ao NÃO ACOLHIMENTO**, do recurso apresentado pela empresa **AAGUA COMÉRCIO E DIST. DE MATERIAIS HIDRÁULICOS LTDA**, inscrita com o CNPJ de nº. 09.237.525/0001-10, e **MANTENDO A DECISÃO DA PREGOEIRA** da Inabilitação da empresa **AAGUA COMÉRCIO E DIST. DE MATERIAIS HIDRÁULICOS LTDA**, do procedimento administrativo nº 074/2024, do Pregão Eletrônico nº 017/2024.

**DETERMINO** ainda, a Pregoeira Designada, para que sejam tomadas as providências posteriores, na forma da legislação vigente, em especial, a publicação do extrato resumido da presente Decisão no Diário Oficial de Contas do TCE-MT; a notificação pessoal, via sistema BLL ou via e-mail de todos os participantes do





**DEPARTAMENTO DE ÁGUA E ESGOTO SANITÁRIO**  
**MUNICÍPIO DE JUÍNA**  
**ESTADO DE MATO GROSSO**



Processo Administrativo nº 074/2024, do Pregão Eletrônico nº 017/2024, com cópia do inteiro teor da presente Decisão.

Juína-MT, 21 de novembro de 2024.

Publique-se.  
Registre-se.  
Notifique-se.  
Cumpra-se.

**EDUARDO RODRIGUES DA SILVA**  
Diretor Geral do DAES  
Portaria nº. 8.279/2024



CNPJ: 04.709.778/0001-26  
**EDUARDO RODRIGUES DA SILVA**  
Representante Legal  
**M. DA GUIA FERREIRA MENDES LTDA**  
CNPJ: 51.995.377/002-40  
**MANOEL DA GUIA FERREIRA MENDES**  
CPF nº: 111.XXX.XXX-68  
Representante Legal

**DESPACHO DO DIRETOR DO DAES**

Processos nº. 087/2024;  
Ordem Fomecimento nº. 977/2024;  
Pregão Eletrônico nº. 004/2024;  
Objeto: Julgamento Administrativo - Pedido de Cancelamento do ARP;  
Órgão Gerenciador: Departamento de Água e Esgoto de Juína/MT - DAES;  
Fornecedor/a Registrado/a: SUPORTT CONSULTORIA EMPRESARIAL LTDA

Vistos, etc...

Trata-se de 01(um) Processo Administrativo de pedido de cancelamento da ata de registro de preço de Nº04/2024, INDEFERIDO contra a empresa SUPORTT CONSULTORIA EMPRESARIAL LTDA, Pessoa Jurídica de Direito Privado, inscrita no CNPJ/MF sob o n.º 27.850.684/0001-04, com sede na Rua 11 de Janeiro, nº 78, VI Aurora Oeste, Goiânia / Go, em razão do pedido de cancelamento da ata de registro de preço de Nº 04/2024, devidamente registrado através do Pregão Eletrônico nº 004/2024, com o DEPARTAMENTO DE ÁGUA E ESGOTO SANITÁRIO DO MUNICÍPIO DE JUÍNA - DAES, Pessoa Jurídica de Direito Público, inscrita no CNPJ/MF sob o n.º 04.709.778/0001-25, com Sede Administrativa na Av. Gabriel Muller, 100-N, Módulo 02, Juína, Mato Grosso.

É suscinto o relatório;

Inicialmente, observa-se que os processos administrativos se encontram devidamente instruídos, sendo observados os princípios do contraditório e ampla defesa e do devido processo legal e, portanto, estando aptos para a decisão administrativa.

Trata-se de processos de inadimplência de fornecimento de produtos, equipamentos e materiais e administração.

Ademais, quando a empresa SUPORTT CONSULTORIA EMPRESARIAL LTDA aceitou os termos do Edital e, conseqüentemente, ao participar dos Certames Licitatórios, estava plenamente ciente da obrigação de fornecimento dos requisitados vinculadas ao edital, e as disposições sancionatórias claramente previstas no instrumento convocatório (Edital), na Lei Federal nº 14.133/2021.

Ante ao Exposto, Passo a Decidir,

Decida pelo INDEFERIMENTO do pedido de cancelamento da Ata de Registro de Preço nº 04/2024 e pela manutenção das sanções cabíveis, conforme o previsto na legislação vigente e no edital do Pregão Eletrônico nº 004/2024, em razão da inadimplência no fornecimento dos produtos, equipamentos e materiais previstos para a administração.

Registra-se.

Publica-se.

Notifique-se.

Cumpra-se.

Juína/MT, 04 novembro de 2024.

**EDUARDO RODRIGUES DA SILVA**  
Diretor Geral do DAES  
Portaria nº. 8.278/2024

**DECISÃO ADMINISTRATIVA - PE017/2024**

**DECISÃO ADMINISTRATIVA**

Processo Administrativo nº 074/2024;  
Pregão Eletrônico nº 017/2024;  
**REGISTRO DE PREÇOS PARA FUTURA E EVENTUAL AQUISIÇÃO DE MATERIAIS HIDRÁULICOS, TUBOS E CONEXÕES, PARA ATENDIMENTO AS NECESSIDADES DO DEPARTAMENTO DE ÁGUA E ESGOTO SANITÁRIO DO MUNICÍPIO DE JUÍNA/MT.**  
Interessada: Administração Pública.  
Assunto: Recurso.

Vistos etc...

Cuida-se de Decisão da Pregoeira Oficial nos autos do Processo Administrativo nº 074/2024, do Pregão Eletrônico nº 017/2024 cujo objeto é REGISTRO DE PREÇOS PARA FUTURA E EVENTUAL AQUISIÇÃO DE MATERIAIS HIDRÁULICOS, TUBOS E CONEXÕES, PARA ATENDIMENTO AS NECESSIDADES DO DEPARTAMENTO DE ÁGUA E ESGOTO SANITÁRIO DO MUNICÍPIO DE JUÍNA/MT.

A Recorrente solicita em sua peça recursal que houve equívoco, em que foi anexada certidão incorreta pela empresa ÁGUA COMÉRCIO E DISTRIBUIÇÃO DE MATERIAIS HIDRÁULICOS LTDA. A empresa tinha ganho o lote com valor mais baixo, tendo juntado ao recurso Certidão



Ano 13 - Nº 3488  
Publicação terça-feira, 03 de dezembro de 2024  
Página 46  
Publicação quarta-feira, 04 de dezembro de 2024

### Negativa de Débitos relativos aos Tributos Federais e a Dívida Ativa da União.

Em suas contrarrazões a recorrida afirma que a Pregoeira seguiu os ditames do instrumento convocatório em seu julgamento, e que a recorrente busca desmerecer o julgamento ocorrido na sessão, destacando que a empresa recorrente não atendeu aos preceitos do edital, buscando interpretação duvidosa do termo editalício, o que pelo inadimplemento na íntegra do referido recurso, apontando o seguinte:

Que a empresa não se encontra enquadrada pela Lei Complementar nº 123/06, o que se comprovada pela Certidão Simplificada emitida pela Junta Comercial que se encontra atualmente enquadrada como LTDA.

Entende-se que o registro em todas as fases internas licitatório e a verificação intransferível e desclassificatória Administração deve proceder a verificação do seu conteúdo nos aspectos pertinentes aos quesitos técnicos mínimos exigidos e imprescindíveis à execução de contrato futuro.

Diante do oportuno, a empresa CONSTRUTER FERRAMENTAS E L.P.S LTDA estando em conformidade ao que foi solicitada administração pública.

É o relatório.

O art 165 da Lei 14.133/2021, prevê que o licitante poderá apresentar recurso, em face da decisão do pregoeiro, no prazo de 03 (três) dias, contado da data de intimação ou da lavratura da ata, desde que seja manifestada imediatamente a intenção de recorrer, veja-se:

Art. 165. Dos atos da Administração decorrentes da aplicação desta Lei cabem:

I - recurso, no prazo de 3 (três) dias úteis, contado da data de intimação ou da lavratura da ata, em face de:

- a) ato que confira ou indefira pedido de pré-qualificação de interessado ou de inscrição em registro cadastral, sua alteração ou cancelamento;
- b) julgamento das propostas;
- c) ato de habilitação ou inabilitação de licitante;
- d) anulação ou revogação da licitação;
- e) extinção do contrato, quando determinada por ato unilateral e escrito da Administração;

II - pedido de reconsideração, no prazo de 3 (três) dias úteis, contado da data de intimação, relativamente a ato do qual não caiba recurso hierárquico.

§ 1º Quanto ao recurso apresentado em virtude do disposto nas alíneas "b" e "e" do inciso I do caput deste artigo, serão observadas as seguintes disposições:

- I - a intenção de recorrer deverá ser manifestada imediatamente, sob pena de preclusão, e o prazo para apresentação das razões recursais previsto no inciso I do caput deste artigo será iniciado na data de intimação ou da lavratura da ata de habilitação ou inabilitação ou, na hipótese de adoção da inversão de fases prevista no § 1º do art. 17 desta Lei, na ata de julgamento;
- II - a apreciação dar-se-á em fase única.

§ 2º O recurso de que trata o inciso I do caput deste artigo será dirigido à autoridade que tiver editado o ato ou proferido a decisão recorrida, que, se não reconsiderar o ato ou a decisão no prazo de 3 (três) dias úteis, encaminhará o recurso com a sua motivação à autoridade superior, a qual deverá proferir sua decisão no prazo máximo de 10 (dez) dias úteis, contado do recebimento dos autos.

§ 3º O acolhimento do recurso implicará invalidação apenas de ato insuscetível de aproveitamento.

§ 4º O prazo para apresentação de contrarrazões será o mesmo do recurso e terá início na data de intimação pessoal ou de divulgação da interposição do recurso.

No caso, verifica-se que a empresa AAGLIA COMÉRCIO E DISTRIBUIÇÃO DE MATERIAIS HIDRÁULICOS LTDA manifestou em sessão pública no dia 06/11/2024 intenção recursal, o apresentado recurso 15/11/2024, preenchido o requisito de admissibilidade e temporariedade, conforme exigido pelo inciso I do §1º e inciso I, do art. 165 da Lei Federal nº 14.133/2021.

### DO MÉRITO

Carta Magna estabelece em seu art. 37, que as compras públicas deverão ser realizadas mediante processo de licitação que assegure igualdade de condições a todos os concorrentes, in verbis,

Art. 37. XXI - ressalvados os casos especificados na legislação, as obras, serviços, compras e alienações serão contratados mediante processo de licitação pública que assegure igualdade de condições a todos os concorrentes, com cláusulas que estabeleçam obrigações de pagamento, mantidas as condições efetivas da proposta, nos termos da lei, o qual somente permitirá as exigências de qualificação técnica e econômica indispensáveis à garantia do cumprimento das obrigações. (Redação)

Ainda, conforme Decreto Municipal nº 609/2024, que dispõe sobre licitações e contratos administrativos no âmbito do Poder Executivo Municipal, as licitações devem ser realizadas de acordo com a legislação e com os princípios da administração pública, dentre eles a vinculação ao Edital, vejamos:

Art. 3º - I - os princípios da legalidade, impossibilidade, moralidade, proibição administrativa, publicidade, transparência, eficiência, celeridade, vinculação ao edital, julgamento objetivo, formalismo material, segurança jurídica, padronização, parcelamento, responsabilidade fiscal, razoabilidade e proporcionalidade; e

O Edital é o instrumento norteador e indispensável para a realização do procedimento licitatório, que visa garantir o cumprimento das regras e qualquer tipo de violação aos Princípios norteadores da licitação e o atendimento às necessidades da administração pública. E para garantir a igualdade de oportunidade e a competitividade todos os licitantes devem atender fielmente termos e condições do Edital.

### DA CONCLUSÃO

Sem muitos delongas, a empresa AAGLIA COMÉRCIO E DISTRIBUIÇÃO DE MATERIAIS HIDRÁULICOS LTDA, não enquadrada como Micro e Pequenas Empresas "ME" e "EPP", apresentou a Certidão Positiva com Efeito Negativo de Débitos Relativos aos Tributos Federais e a Dívida Ativa da União, com validade até 09/10/2024, Certidão de Distribuição de Processo 1º Grau do Estado de Mato Grosso (Intância e concorrente), válida até 24/10/2024, MAS DEIXOU DE APRESENTAR CERTIDÃO NEGATIVA DE DÉBITOS MUNICIPAIS EXIGIDA PELO EDITAL.



Nº 9496 Página 47  
 Divulgação terça-feira, 03 de dezembro de 2024 Publicação quarta-feira, 04 de dezembro de 2024

ANTE O EXPOSTO, com base nos fundamentos de fato e de direito registrados nas fls. acima, notadamente fundamentados na Lei Federal n.º 14.133/2021, DECLARO o DECRETO ao NÃO ACOLHIMENTO, do recurso apresentado pela empresa AAGUA COMÉRCIO E DIST. DE MATERIAIS HIDRÁULICOS LTDA, inscrita com o CNPJ de nº. 09.237.625/0001-10, e MANTENDO A DECISÃO DA PREGOEIRA da Inabilitação da empresa AAGUA COMÉRCIO E DIST. DE MATERIAIS HIDRÁULICOS LTDA, do procedimento administrativo nº 074/2024, do Pregão Eletrônico nº 014/2024.

DETERMINO ainda, a Pregoeira Designada, para que sejam tomadas as providências posteriores, na forma da legislação vigente, em especial, a publicação do extrato resumido da presente Decisão no Diário Oficial de Contas do TCF-MT; a notificação pessoal, via sistema FIEL ou via e-mail de todos os participantes do Processo Administrativo nº 074/2024, do Pregão Eletrônico nº 014/2024, com cópia do inteiro teor da presente Decisão.

Juína-MT, 21 de novembro de 2024.

Publique-se.  
 Registre-se.  
 Notifique-se.  
 Compre-se.

**EDUARDO RODRIGUES DA SILVA**  
 Diretor Geral do DAES  
 Portaria nº. 8.279/2024

**ATA DE REGISTRO DE PREÇOS Nº. 068/2024**

(Lei nº14.133, de 1º de abril de 2021)

Pregão Eletrônico nº. 014/2024

Processo nº. 068/2024

ATA DE REGISTRO DE PREÇOS QUE ENTRA EM CELEBRAM O DEPARTAMENTO DE ÁGUA E ESGOTO SANITÁRIO DO MUNICÍPIO DE JUÍNA/MT, E A EMPRESA MSB COMERCIO E SERVIÇOS LTDA PARA OS FINS QUE ESPECIFICAM.

Pelo presente instrumento o DEPARTAMENTO DE ÁGUA E ESGOTO SANITÁRIO - DAES, do Município de Juína/MT, doravante denominado DAES, Pessoa Jurídica de Direito Público, inscrito no CNPJ sob o n.º 04.709.778/0001-25, com sede na Av. Gabriel Muller nº 053, Módulo 02, na cidade de Juína/MT, neste ato representado pelo Sr. Eduardo Rodrigues da Silva, Diretor Geral do DAES, Portaria nº. 8.279/2024, brasileiro, inscrito no CPF com o nº. 551.219.691-04, Cédula de Identidade nº. 952728 SSP/MT, residente à Chácara Santo Antônio, 111 – Bairro Linha 06 - Verden, Município de Juína/MT, RILSON VE registrar os preços da empresa MSB COMERCIO E SERVIÇOS LTDA, inscrita no CNPJ nº. 08.257.279/0001-03, com sede na Av. Brasil, 748, Bairro Goiabóia, Município de Cuiabá - MT, representada pelo Sr. MARCOS SACAREJI DUDES, inscrito no CPF nº. 895.129.981-49, residente e domiciliado no município de Cuiabá - MT, nas quantidades estimadas nesta Ata de Registro de Preços, de acordo com a classificação por ela alcançada, atendendo as condições previstas no Instrumento Convocatório e as constantes nesta Ata de Registro de Preços, sujeitando-se as partes às normas constantes da Lei nº 14.133, de 1º de abril de 2021, Decreto Municipal nº. 809/2023 e demais legislações aplicáveis e em conformidade com as disposições a seguir:

**DO OBJETO**

A presente Ata tem por objeto o REGISTRO DE PREÇOS PARA FUTURA E EVENTUAL AQUISIÇÃO DE MATERIAIS DE EXPEDIENTE DIVERSOS E SUPRIMENTOS PARA IMPRESSORAS (TONERS), PARA ATENDIMENTO AS NECESSIDADES DO DEPARTAMENTO DE ÁGUA E ESGOTO SANITÁRIO DO MUNICÍPIO DE JUÍNA/MT, especificado(s) no(s) item 1 do Termo de Referência, anexo do Edital de Licitação nº 014/2024, que é parte integrante desta Ata, assim como as propostas cujos preços tenham sido registrados, independentemente da transcrição.

**DOS PREÇOS, ESPECIFICAÇÕES E QUANTITATIVOS**

O preço registrado, as especificações do objeto, as quantidades mínimas e máximas de cada item, fornecedor(es) e as demais condições ofertadas na(s) proposta(s) são as que seguem:

Cód.	Cód UG	Cód TCE/MT	Descrição	Unid.	Qtda	R\$ Unit	R\$ Total	
43	4930	TCEM1000319	TONER PARA IMPRESSORA MARCA BROTHER, MODELO MFC 7480DN, PRETO, RENDIMENTO MÉDIO 2.000 PAGINAS, NOVO, COMPATÍVEL.	Unid	30,00	21,99	659,70	PRÓPRIA/TN450

VALOR TOTAL R\$. 659,70 (seiscentos e cinquenta e nove reais e setenta e nove centavos).

**DAS OBRIGAÇÕES**

A forma de entrega dos itens será de forma parcelada, e ser realizadas na sede do DAES do Juína/MT, Av. Gabriel Muller, 108-N, Bairro Módulo 02, Juína/MT - CEP: 78.320-000), conforme as suas necessidades, sem custos, em até 30 (trinta) dias após o recebimento da Ordem de Fornecimento - OF.

Os materiais a serem fornecidos deverão ser novos, nunca utilizados, e devem estar de acordo com as Normas Brasileiras Regulamentadoras, devendo a FORNECEDORA substituir, por sua conta e no prazo de 15 (quinze) dias com o mesmo prazo de garantia do primeiro.

Em caso de recusa do objeto pelo DAES, será lavrado Termo de Recusa, no qual se consignarão pelas desconformidades, devendo o serviço/produto ser substituído pela contratada, imediatamente, quando serão realizadas novamente pelas verificações antes referidas,

O aceite dos produtos pela Contratada, não exclui a responsabilidade civil da Contratada por vícios de quantidade ou qualidade do produto ou



**DEPARTAMENTO DE ÁGUA E ESGOTO SANITÁRIO**  
**MUNICÍPIO DE JUÍNA**  
**ESTADO DE MATO GROSSO**

DAES JUÍNA  
Fls. 96/  
Rub. *[assinatura]*

## TERMO DE ADJUDICAÇÃO DE LICITAÇÃO

### PREGÃO ELETRÔNICO Nº. 017/2024

PROCESSO Nº. 074/2024

SISTEMA DE REGISTRO DE PREÇO

TIPO "MENOR PREÇO POR ITEM"

Tendo em vista a realização da sessão pública de julgamento do PREGÃO ELETRÔNICO de nº 017/2024, do tipo menor Preço por ITEM regido pelas Leis Federais 10.520/02, 14.133/2021, 123/06 e alterações, cujo objeto é o **REGISTRO DE PREÇOS PARA FUTURA E EVENTUAL AQUISIÇÃO DE MATERIAIS HIDRÁULICOS, TUBOS E CONEXÕES, PARA ATENDIMENTO AS NECESSIDADES DO DEPARTAMENTO DE ÁGUA E ESGOTO SANITÁRIO DO MUNICÍPIO DE JUÍNA/MT**, eu, Dayana K. Arantes Onório, Pregoeira Designada designado através da Portaria de nº. 012/2024, de 10 de Janeiro de 2024, **ADJUDICO** a empresa vencedora, conforme ata de sessão anexo, uma vez que o processo se encontra devidamente autuado e de acordo com os requisitos legais.

Licitante	CNPJ/CPF	Total do vencedor
PLASFIT INDUSTRIA DE TUBOS E CONEXOES LTDA	55.249.515/0001-11	R\$12.200,00
TVG INDUSTRIAL & SANEAMENTO LTDA	13.042.398/0001-70	R\$72.480,00
MIGRASUL COMERCIO DISTRIBUICAO DE MATERIAIS HIDRAULICOS ELETRICOS FERRAGENS E ARTEFATOS DE BORRACHA DO SUL LTDA	44.570.843/0001-07	R\$1.857,00
G2 MATERIAIS HIDRAULICOS LTDA	05.931.197/0001-04	R\$80.001,07
STAR PRIME DISTRIBUIDORA LTDA	31.395.184/0001-99	R\$150.893,98
SENTINELA DO VALE COMERCIAL LTDA	29.843.035/0001-74	R\$4.396,60
VARB AUTOMACAO LTDA	07.389.809/0001-87	R\$17.022,00
TUBO AZUL MATERIAL DE CONSTRUCAO EIRELI	08.728.069/0001-48	R\$47.859,60
NELIA MARIA CYRINO LEAL INDUSTRIA DE MATERIAIS FUNDIDOS LTDA	11.109.083/0001-78	R\$6.900,00
CONSTRUPER MAQUINAS CONSTRUCCOES FERRAMENTAS E EPI S LTDA	37.853.101/0001-15	R\$137.600,00
TALENTOS D AGUA REPRESENTACAO PROJETOS ASSESSORIA LTDA	24.419.445/0001-79	R\$40.807,55
ENGESAN SANEAMENTO LTDA	22.952.598/0001-51	R\$27.820,00
SANEPLAST MATERIAIS HIDRAULICOS LTDA	66.112.304/0001-03	R\$1.200,00
NAVODAP - COMERCIO DE MATERIAIS HIDRAULICOS LTDA	33.540.866/0001-44	R\$30.968,50



**DEPARTAMENTO DE ÁGUA E ESGOTO SANITÁRIO**  
**MUNICÍPIO DE JUÍNA**  
**ESTADO DE MATO GROSSO**

DAES JUÍNA  
Fls. 962  
Rub. *[Handwritten Signature]*

	Total:	R\$631.506,30
--	--------	---------------

Juína/MT, 25 de Novembro de 2024.

*[Handwritten Signature]*

Dayana Karina Arantes Onório  
Pregoeira Oficial  
Portaria nº. 012/2024



**TERMO DE HOMOLOGAÇÃO**  
**PROCESSO DE LICITAÇÃO DE Nº. 074/2024**  
**PREGÃO ELETRONICO Nº. 017/2024**

O DEPARTAMENTO DE ÁGUA E ESGOTO SANITÁRIO – DAES, do Município de Juína, Estado de Mato Grosso, pessoa jurídica de direito público, CNPJ Nº. 04.709.778/0001-25, neste ato representado pelo Sr. Eduardo Rodrigues da Silva, Diretor Geral Daes, Portaria nº. 8.279/2024, no uso de suas atribuições que lhe são conferidas pela legislação em vigor, com base legal no art. 4º, XXII, da Lei nº 10.520/2002, Lei nº 14.133/2021, tendo em vista à adjudicação do objeto da licitação e verificado a conformidade do processo, resolve **HOMOLOGAR** a presente licitação conforme ata de sessão e tabela anexo.

Licitante	CNPJ/CPF	Total do vencedor
PLASFIT INDUSTRIA DE TUBOS E CONEXOES LTDA	55.249.515/0001-11	R\$12.200,00
TVG INDUSTRIAL & SANEAMENTO LTDA	13.042.308/0001-70	R\$72.460,00
MIGRASUL COMERCIO DISTRIBUICAO DE MATERIAIS HIDRAULICOS ELETRICOS FERRAGENS E ARTEFATOS DE BORRACHA DO SUL LTDA	44.570.843/0001-07	R\$1.857,00
G2 MATERIAIS HIDRAULICOS LTDA	05.931.197/0001-04	R\$80.001,07
STAR PRIME DISTRIBUIDORA LTDA	31.395.164/0001-99	R\$150.693,98
SENTINELA DO VALE COMERCIAL LTDA	28.843.035/0001-74	R\$4.396,60
VARB AUTOMACAO LTDA	07.399.809/0001-87	R\$17.022,00
TUBO AZUL MATERIAL DE CONSTRUCAO EIRELI	08.728.066/0001-46	R\$47.859,60
NELIA MARIA CYRINO LEAL INDUSTRIA DE MATERIAIS FUNDIDOS LTDA	11.109.083/0001-78	R\$6.800,00
CONSTRUFER MAQUINAS CONSTRUCOES FERRAMENTAS E EPI S LTDA	37.853.101/0001-15	R\$137.600,00
TALENTOS D AGUA REPRESENTACAO PROJETOS ASSESSORIA LTDA	24.419.445/0001-79	R\$40.607,56
ENGESAN SANEAMENTO LTDA	22.952.598/0001-51	R\$27.820,00
SANEPLAST MATERIAIS HIDRAULICOS LTDA	56.112.304/0001-03	R\$1.200,00
NAVODAP - COMERCIO DE MATERIAIS HIDRAULICOS LTDA	33.540.866/0001-44	R\$30.968,50

*[assinatura]*



**DEPARTAMENTO DE ÁGUA E ESGOTO SANITÁRIO**  
**MUNICÍPIO DE JUÍNA**  
**ESTADO DE MATO GROSSO**

DAES JUÍNA  
Fls. 964  
Rub. *[Handwritten]*

	Total:	R\$631.506,30
--	--------	---------------

Gabinete do Diretor do DAES – Juína/MT, 25 de novembro de 2024.

*[Handwritten Signature]*  
**EDUARDO RODRIGUES DA SILVA**  
Diretor Geral do DAES  
Portaria nº. 8.279/2024





DAES JUINA  
 Fl. 985  
 Rub. 2

**TERMO DE HOMOLOGAÇÃO**

**PROCESSO ADMINISTRATIVO 074/2024**

Modalidade:

Pregão Eletrônico

Número/Ano: 17/2024

Data adjudicação: 25/11/2024

Tipo de avaliação: Por Item

Modo de disputa: Fechado-Aberto

Credenciamento: Não

Data de abertura: 05/11/2024

Data homologação: 25/11/2024

Critério de avaliação: Menor preço

Condição de pagamento: A PRAZO

Chamamento: Não

Registro do preço: Sim

Objeto da licitação:

REGISTRO DE PREÇOS PARA FUTURA E EVENTUAL AQUISIÇÃO DE MATERIAIS HIDRÁULICOS, TUBOS E CONEXÕES, PARA ATENDIMENTO AS NECESSIDADES DO DEPARTAMENTO DE ÁGUA E ESGOTO SANITÁRIO DO MUNICÍPIO DE JUINAMT.

Nos termos do Art. 28, inciso I, Lei 14.133/2021 e as suas alterações, o Prefeito Municipal, no uso de suas atribuições que lhe são conferidas por Lei, abaixo assinado, acolhendo a manifestação do Presidente da Comissão de Contratação, levando em consideração a abertura e julgamento do presente PROCESSO DE LICITAÇÃO, tendo cumprido todos os requisitos e princípios estabelecidos em lei, HOMOLOGA o objeto da Licitação supra citada, que tem como vencedor(es) abaixo

Licitante	CNPJ/CPF	Total do vencedor
PLASFIT INDUSTRIA DE TUBOS E CONEXOES LTDA	55.249.515/0001-11	R\$12200,00
TVG INDUSTRIAL & SANEAMENTO LTDA	13.042.398/0001-70	R\$72460,00
MIGRASUL COMERCIO DISTRIBUICAO DE MATERIAIS HIDRAULICOS ELETRICOS FERRAGENS E ARTEFATOS DE BORRACHA DO SUL LTDA	44.570.843/0001-07	R\$1857,00
G2 MATERIAIS HIDRAULICOS LTDA	05.931.197/0001-04	R\$80001,07
STAR PRIME DISTRIBUIDORA LTDA	31.395.164/0001-99	R\$150693,98
SENTINELA DO VALE COMERCIAL LTDA	29.843.035/0001-74	R\$4396,80
VAREB AUTOMACAO LTDA	07.399.809/0001-87	R\$17022,00
TUBO AZUL MATERIAL DE CONSTRUCAO EIRELI	06.728.069/0001-48	R\$47859,60
NELIA MARIA CYRINO LEAL INDUSTRIA DE MATERIAIS FUNDIDOS LTDA	11.109.083/0001-78	R\$6800,00
CONSTRUFER MAQUINAS CONSTRUCOES FERRAMENTAS E EPI S LTDA	37.853.101/0001-15	R\$137800,00
TALENTOS D AGUA REPRESENTACAO PROJETOS ASSESSORIA LTDA	24.419.445/0001-79	R\$40607,55
ENGESAN SANEAMENTO LTDA	22.952.598/0001-51	R\$27820,00
SANEPLAST MATERIAIS HIDRAULICOS LTDA	58.112.304/0001-03	R\$1200,00
NAVODAP - COMERCIO DE MATERIAIS HIDRAULICOS LTDA	33.540.666/0001-44	R\$30908,50
<b>Total:</b>		<b>R\$631506,30</b>

**CONSTRUFER MAQUINAS CONSTRUCOES FERRAMENTAS E EPI S LTDA - Não Exclusivo**

Código	Descrição do Item	Unidade	Qtd.	Valor unit.	Valor total
1086	TUBO PBA 60 CL12	VARA6MET RO	1500,0000	R\$90,0000	R\$135000,00



ESTADO DE MATO GROSSO  
**DEPARTAMENTO DE AGUA E ESGOTO SANITARIO**  
 CNPJ: 04.709.778/0001-25  
 AV GABRIEL MULLER - 0000053 - MODULO 02  
 Telefone (66)3586-3279

DAES JUINA  
 Fls 960  
 Rub 2

Valor Total: R\$ 135.000,00

**STAR PRIME DISTRIBUIDORA LTDA - Não Exclusivo**

Código	Descrição do Item	Unidade	Qtd	Valor unit	Valor total
1012	TUBO PBA 110 CL12	un	500,0000	R\$188,9600	R\$94490,00

Valor Total: R\$ 94.490,00

**CONSTRUFER MAQUINAS CONSTRUCCOES FERRAMENTAS E EPI S LTDA - Exclusivo MPE**

Código	Descrição do Item	Unidade	Qtd	Valor unit	Valor total
2342	TUBO COLETOR ESGOTO 150MMX6M	un	5,0000	R\$390,0000	R\$1950,00
3858	REGISTRO ESFERA VS COMPACTO SOLD 80MM	un	10,0000	R\$65,0000	R\$650,00

Valor Total: R\$ 2.600,00

**ENGESAN SANEAMENTO LTDA - Exclusivo MPE**

Código	Descrição do Item	Unidade	Qtd	Valor unit	Valor total
2896	REGISTRO ESFERA BORBOLETA PVC 3/4 MM	un	500,0000	R\$5,4000	R\$2700,00
4657	KIT CAVALETE PVC 3/4	un	1000,0000	R\$21,8000	R\$21800,00
913	COLAR DE TOMADA 60mm	un	800,0000	R\$4,1500	R\$3320,00

Valor Total: R\$ 27.820,00

**G2 MATERIAIS HIDRAULICOS LTDA - Exclusivo MPE**

Código	Descrição do Item	Unidade	Qtd	Valor unit	Valor total
2347	CURVA COLETOR ESGOTO 100MMX45 - LONGA	un	10,0000	R\$7,2900	R\$72,90
2994	TUBO POLIETILENO PEAD 20MMX2,3	m	15000,0000	R\$3,2900	R\$49350,00
2898	FITA VEDA ROSCA 18MMX50MT	un	1500,0000	R\$3,3900	R\$5085,00
3243	BUCHA RED ROSCAVEL 2" X 1"	un	10,0000	R\$3,3900	R\$33,90
3869	REGISTRO PBA COM GRAXETA 200MM	un	8,0000	R\$2.552,5400	R\$20420,32
4507	COLAR DE TOMADA 32MM	un	100,0000	R\$5,3900	R\$539,00
6631	VALVULA DE RETENÇÃO DN 150MM	un	5,0000	R\$899,9900	R\$4499,95

Valor Total: R\$ 86.001,07

**MIGRASUL COMERCIO DISTRIBUICAO DE MATERIAIS HIDRAULICOS ELETRICOS FERRAGENS E ARTEFATOS DE BORRACHA DO SUL LTDA - Exclusivo MPE**

Código	Descrição do Item	Unidade	Qtd	Valor unit	Valor total
2626	TE DEFOFO 300MM	un	2,0000	R\$928,5000	R\$1857,00

Valor Total: R\$ 1.857,00



NAVODAP - COMERCIO DE MATERIAIS HIDRAULICOS LTDA - Exclusivo MPE

Código	Descrição do Item	Unidade	Qtd.	Valor unit.	Valor total
2037	COLAR DE TOMADA 110mm	un	500,0000	R\$6,5000	R\$3250,00
2102	CRUZETA PBA 110MM	un	10,0000	R\$120,0000	R\$1200,00
2173	ANEL P/ TUBETE NORMAL	un	10000,0000	R\$0,0900	R\$900,00
2215	CURVA 90°X80MM	un	50,0000	R\$12,0000	R\$600,00
2311	ANEL DEFOFO 160MM	un	150,0000	R\$5,0000	R\$750,00
2312	REGISTRO PBA COM GRAXETA 150MM	un	5,0000	R\$1.500,0000	R\$7500,00
2346	CURVA COLETOR ESGOTO 150MMX45 - LONGA	un	10,0000	R\$30,0000	R\$300,00
2517	LUVA DEFOFO 200MM	un	20,0000	R\$100,0000	R\$2000,00
2518	LUVA DEFOFO 250MM	un	10,0000	R\$180,0000	R\$1800,00
2519	TE REDUCAO DEFOFO PBA 200X150MM	un	5,0000	R\$290,0000	R\$1450,00
2592	ADAPTADOR CURTO P/ REGISTRO 25MMX3/4	un	500,0000	R\$0,4600	R\$225,00
2623	LUVA DEFOFO 300MM	un	10,0000	R\$250,0000	R\$2500,00
2897	ADESIVO PLASTICO 850ML	un	20,0000	R\$30,0000	R\$618,00
2903	CAP PBA 75 MM	un	20,0000	R\$20,0000	R\$400,00
4398	ADESIVO PARA TUBOS PVC BISNAGA 75GR	un	50,0000	R\$3,9000	R\$195,00
4399	CURVA CURTA COLETOR ESGOTO 80X100MM	un	10,0000	R\$10,0000	R\$100,00
4774	BUCHA RED SOLD CURTA 40X32MM	un	10,0000	R\$2,2000	R\$22,00
5442	ARRUELA DE VEDACAO PARA FLANGES - DE BORRACHA, PARA SER UTILIZADA EM TUBULACAO, COM CLASSE DE PRESSAO PN10, E DIAMETRO NOMINAL DO FLANGE DE 150MM	un	50,0000	R\$4,3000	R\$215,00
6115	VALVULA DE RETENCAO DN100 FOFO	un	5,0000	R\$700,0000	R\$3500,00
6212	ARRUELA DE VEDACAO PARA FLANGES - DE BORRACHA, PARA SER UTILIZADA EM TUBULACAO, COM CLASSE DE PRESSAO PN10, E DIAMETRO NOMINAL DO FLANGE DE 100MM	un	50,0000	R\$3,3000	R\$165,00
6213	ARRUELA DE VEDACAO PARA FLANGES - DE BORRACHA, PARA SER UTILIZADA EM TUBULACAO, COM CLASSE DE PRESSAO PN10, E DIAMETRO NOMINAL DO FLANGE DE 200MM	un	50,0000	R\$6,2500	R\$312,50
6214	ARRUELA DE VEDACAO PARA FLANGES - DE BORRACHA, PARA SER UTILIZADA EM TUBULACAO, COM CLASSE DE PRESSAO PN10, E DIAMETRO NOMINAL DO FLANGE DE 250MM	un	20,0000	R\$7,9000	R\$158,00
6750	VALVULA DE RETENCAO - TIPO WAFER DUPLA PORTINHOLA, DN 80mm	un	5,0000	R\$290,0000	R\$1450,00
838	LUVA DE CORRER DEFOFO PVC 150/200MM	un	20,0000	R\$60,0000	R\$1200,00
839	ANEL DEFOFO 200MM	un	20,0000	R\$7,9000	R\$158,00

Valor Total: R\$ 30.968,50

NELIA MARIA CYRINO LEAL INDUSTRIA DE MATERIAIS FUNDIDOS LTDA - Exclusivo MPE

Código	Descrição do Item	Unidade	Qtd.	Valor unit.	Valor total
3118	TAMPAO ESGOTO 600 MM	un	10,0000	R\$420,0000	R\$4200,00



5438	PARAFUSO COM PORCA - DE ACO, NAS DIMENSOES 3/4" X 3"	un	200,0000	R\$13,0000	R\$2600,00
------	--	----	----------	------------	------------

Valor Total: R\$ 6.800,00

**PLASFIT INDUSTRIA DE TUBOS E CONEXOES LTDA - Exclusivo MPE**

Código	Descrição do Item	Unidade	Qty	Valor unit.	Valor total
1082	CAP PBA 110	un	60,0000	R\$19,0000	R\$1140,00
2514	CAP PBA 85MM	un	20,0000	R\$10,0000	R\$200,00
2629	TUBO DEFOFO 250MM	un	5,0000	R\$1.250,0000	R\$6250,00
2888	CAP PBA 60MM	un	50,0000	R\$5,2000	R\$260,00
4402	LUVA COLETOR ESGOTO JEI 150MM	un	10,0000	R\$24,0000	R\$240,00
6503	TUBO SOLDAVEL 40mmX 6mt	un	30,0000	R\$37,0000	R\$1110,00
920	LUVA DE CORRER PBA 060	un	600,0000	R\$6,0000	R\$3600,00

Valor Total: R\$ 12.200,00

**SANEPLAST MATERIAIS HIDRAULICOS LTDA - Exclusivo MPE**

Código	Descrição do Item	Unidade	Qty	Valor unit.	Valor total
4875	REDUÇAO DEFOFO 300MMX250MM	un	2,0000	R\$600,0000	R\$1200,00

Valor Total: R\$ 1.200,00

**SENTINELA DO VALE COMERCIAL LTDA - Exclusivo MPE**

Código	Descrição do Item	Unidade	Qty	Valor unit.	Valor total
3076	REGISTRO GAVETA - 100 MM	un	5,0000	R\$879,3200	R\$4396,60

Valor Total: R\$ 4.396,60

**STAR PRIME DISTRIBUIDORA LTDA - Exclusivo MPE**

Código	Descrição do Item	Unidade	Qty	Valor unit.	Valor total
1009	CURVA PBA 110 X 90	un	15,0000	R\$60,4000	R\$906,00
202	NIPEL ROSCAVEL 3/4	un	2000,0000	R\$0,6200	R\$1240,00
2038	CURVA PBA 080 X 45	un	50,0000	R\$8,9900	R\$449,50
2099	CRUZETA PBA 060MM	un	30,0000	R\$32,6400	R\$985,20
2209	JOELHO ROSCAVEL 90X3/4	un	6000,0000	R\$1,2400	R\$7440,00
2218	CURVA 45X110MM	un	50,0000	R\$20,7800	R\$1039,00
2220	TE PBA 80MM	un	50,0000	R\$13,6500	R\$682,50
2266	ADAPTADOR INTERNO 3/4	un	200,0000	R\$1,0700	R\$214,00
2313	TUBO ROSCAVEL 3/4	un	50,0000	R\$30,4000	R\$1520,00
2343	TUBO COLETOR ESGOTO 100MMX6M	un	10,0000	R\$109,8900	R\$1098,90
2385	LUVA LR 25X3/4	un	300,0000	R\$0,3600	R\$114,00



DAES JUINA  
Fls. 069  
Rub.

Código	Descrição do Item	Unidade	Qtd.	Valor unit.	Valor total
2446	TE DEFOFO 200MM	un	5,0000	R\$113,8000	R\$569,00
2627	TUBO DEFOFO 150MM	un	5,0000	R\$459,9900	R\$2299,95
2628	TUBO DEFOFO 200MM	un	5,0000	R\$773,1800	R\$3865,95
2630	TUBO DEFOFO 300MM	un	6,0000	R\$1.899,9900	R\$8499,95
2659	ADESIVO PVC AZUL 176GR	un	50,0000	R\$5,9800	R\$299,00
2890	LUVA DE CORRER PBA 85MM	un	20,0000	R\$11,9900	R\$239,80
2892	TE PVC ROSCAVEL 90X3/4"	un	5000,0000	R\$0,9400	R\$4700,00
2895	REGISTRO ESFERA BORBOLETA PVC 3/4 M/P	un	2500,0000	R\$5,4900	R\$13725,00
2907	LUVA DE CORRER PBA 75MM	un	15,0000	R\$13,4900	R\$202,35
2950	JOELHO ESGOTO 90 X 100MM	un	10,0000	R\$20,7900	R\$207,90
2952	JOELHO ESGOTO 45 X 100MM	un	10,0000	R\$5,2900	R\$52,90
3416	TUBO COLETOR ESGOTO 200MMX6M	un	5,0000	R\$369,5400	R\$1797,70
3620	TE DEFOFO 250MM	un	2,0000	R\$568,9900	R\$1137,98
4400	CURVA CURTA COLETOR ESGOTO 90X150MM	un	10,0000	R\$19,9000	R\$199,00
4403	LUVA COLETOR ESGOTO JEI 200MM	un	10,0000	R\$28,9900	R\$289,90
4404	LUVA PVC SOLDAVEL 3/4"	un	800,0000	R\$0,6000	R\$480,00
760	LUVA DE CORRER PBA 110	un	60,0000	R\$21,9000	R\$1314,00
903	LUVA ROSCAVEL 3/4	un	1000,0000	R\$0,7400	R\$740,00
968	CAP ROSCAVEL 3/4	un	100,0000	R\$0,9900	R\$99,00

Valor Total: R\$ 56.203,98

TALENTOS D AGUA REPRESENTACAO PROJETOS ASSESSORIA LTDA - Exclusivo MPE

Código	Descrição do Item	Unidade	Qtd.	Valor unit.	Valor total
1011	TEE PBA 110	un	20,0000	R\$57,5000	R\$1150,00
2636	TUBETE CURTO 3/4" PEAD	un	2000,0000	R\$0,8500	R\$1700,00
2910	REGISTRO 60 MM DE GAVETA	un	15,0000	R\$385,0000	R\$5775,00
2911	REGISTRO 110 MM DE GAVETA	un	15,0000	R\$729,5000	R\$10942,50
3847	VALVULA RETENCAO HORIZONT. 3/4	un	10,0000	R\$45,0000	R\$450,00
6208	REGISTRO DE GAVETA DE FERRO FUNDIDO DUCTIL 150MM GRAXETA, COM FLANGES	un	5,0000	R\$1.332,2100	R\$6661,05
6209	REGISTRO DE GAVETA DE FERRO FUNDIDO DUCTIL 200MM GRAXETA, COM FLANGES	un	6,0000	R\$2.260,0000	R\$13560,00
6504	TUBO SOLDAVEL 32mm X 6m	un	100,0000	R\$26,7900	R\$2679,00

Valor Total: R\$ 40.607,55

TUBO AZUL MATERIAL DE CONSTRUCAO EIRELI - Exclusivo MPE

Código	Descrição do Item	Unidade	Qtd.	Valor unit.	Valor total
1007	ANEL PBA 110	un	200,0000	R\$2,3000	R\$460,00
147	LUVA DUPLA COMPRESSAO 20MM	un	5000,0000	R\$3,1900	R\$15950,00
2181	CAP ESGOTO 100 MM	un	10,0000	R\$13,0000	R\$130,00



Código	Descrição do Item	Unidade	Qtd.	Valor unit.	Valor total
2443	REDUCAO DEFOFO 200MMX150MM	un	5,0000	R\$335,0000	R\$1675,00
2446	TE DEFOFO 150MM	un	5,0000	R\$280,0000	R\$1400,00
2516	LUVA DEFOFO 150MM	un	15,0000	R\$120,0000	R\$1800,00
2635	PORCA PARA TUBETE 3/4"	un	2500,0000	R\$2,0000	R\$5000,00
2637	TUBETE LONGO 3/4" PEAD	un	2000,0000	R\$1,7000	R\$3400,00
2663	CAP ESGOTO 150MM	un	10,0000	R\$32,0000	R\$320,00
2707	LUVA ESGOTO 100MM	un	10,0000	R\$8,0000	R\$80,00
2867	ANEL PBA 85MM	un	100,0000	R\$1,7000	R\$170,00
6489	PLUG PVC ROSCAVEL 3/4	un	1500,0000	R\$0,4900	R\$735,00
801	NIPEL ROSCAVEL 1"	un	20,0000	R\$1,4800	R\$29,60
900	ADAPTADOR 20MM X 3/4	un	8000,0000	R\$2,0500	R\$16400,00
922	ANEL PBA 060 E OUTROS	un	200,0000	R\$1,5000	R\$310,00

Valor Total: R\$ 47.859,60

TVG INDUSTRIAL & SANEAMENTO LTDA - Exclusivo MPE

Código	Descrição do Item	Unidade	Qtd.	Valor unit.	Valor total
3870	REGISTRO PBA COM GRAXETA 250MM	un	8,0000	R\$3.100,0000	R\$24800,00
3871	REGISTRO PBA COM GRAXETA 300MM	un	2,0000	R\$4.700,0000	R\$9400,00
6210	REGISTRO DE GAVETA DE FERRO FUNDIDO DUCTIL 250MM GRAXETA, COM FLANGES	un	6,0000	R\$4.420,0000	R\$26520,00
6211	REGISTRO DE GAVETA DE FERRO FUNDIDO DUCTIL 300MM GRAXETA, COM FLANGES	un	2,0000	R\$5.880,0000	R\$11760,00

Valor Total: R\$ 72.480,00

VARB AUTOMACAO LTDA - Exclusivo MPE

Código	Descrição do Item	Unidade	Qtd.	Valor unit.	Valor total
5576	VÁLVULA BORBOLETA - TIPO WAFER DN 150MM	un	6,0000	R\$469,0000	R\$2814,00
5577	VÁLVULA BORBOLETA - TIPO WAFER DN 200MM	un	6,0000	R\$778,0000	R\$4668,00
5578	VÁLVULA BORBOLETA - TIPO WAFER DN 250MM	un	6,0000	R\$1.690,0000	R\$9540,00

Valor Total: R\$ 17.022,00

JUINA, 25 de novembro de 2024

Eduardo Rodrigues da Silva  
Diretor Geral do DAES  
Portaria n° 8279/2024



**DEPARTAMENTO DE ÁGUA E ESGOTO SANITÁRIO**  
**MUNICÍPIO DE JUÍNA**  
ESTADO DE MATO GROSSO



# AVISO DE RESULTADO DE LICITAÇÃO

## PREGÃO ELETRÔNICO Nº. 017/2024

### SISTEMA DE REGISTRO DE PREÇO

Processo nº. 074/2024

O DEPARTAMENTO DE ÁGUA E ESGOTO SANITÁRIO – DAES, do Município de Juína, Estado de Mato Grosso, através de sua Pregoeira e equipe de apoio nomeados pela Portaria nº. 012/2024, tornam público que no julgamento do Procedimento Licitatório na modalidade Pregão Eletrônico de nº. 017/2024, do tipo Menor Preço por Item, cujo objeto é o **REGISTRO DE PREÇOS PARA FUTURA E EVENTUAL AQUISIÇÃO DE MATERIAIS HIDRÁULICOS, TUBOS E CONEXÕES, PARA ATENDIMENTO AS NECESSIDADES DO DEPARTAMENTO DE ÁGUA E ESGOTO SANITÁRIO DO MUNICÍPIO DE JUÍNA/MT**, a presente licitação conforme ata de sessão e tabela anexo, se encontra devidamente HOMOLOGADA pelo Sr. Diretor Geral do Daes em 25 de novembro de 2024.

PLASFIT INDUSTRIA DE TUBOS E CONEXOES LTDA, inscrito no CNPJ nº 55.249.515/0001-11, com o valor total de R\$12.200,00;

TVG INDUSTRIAL & SANEAMENTO LTDA, inscrito no CNPJ nº 13.042.398/0001-70, com o valor total de R\$72.480,00;

MIGRASUL COMERCIO DISTRIBUICAO DE MATERIAIS HIDRAULICOS ELETRICOS FERRAGENS E ARTEFATOS DE BORRACHA DO SUL LTDA, inscrito no CNPJ nº 44.570.843/0001-07, com o valor total de R\$1.857,00;

G2 MATERIAIS HIDRAULICOS LTDA, inscrito no CNPJ nº 05.931.197/0001-04, com o valor total de R\$80.001,07;

STAR PRIME DISTRIBUIDORA LTDA, inscrito no CNPJ nº 31.395.164/0001-99, com o valor total de R\$150.693,98;

SENTINELA DO VALE COMERCIAL LTDA, inscrito no CNPJ nº 29.843.035/0001-74, com o valor total de R\$4.396,60;

VARB AUTOMACAO LTDA, inscrito no CNPJ nº 07.399.809/0001-87, com o valor total de R\$17.022,00;



**DEPARTAMENTO DE ÁGUA E ESGOTO SANITÁRIO**  
**MUNICÍPIO DE JUÍNA**  
**ESTADO DE MATO GROSSO**

DAES JUÍNA  
Fls. 07  
Rub. 1

TUBO AZUL MATERIAL DE CONSTRUÇÃO EIRELI, inscrito no CNPJ nº 08.728.069/0001-48, com o valor total de R\$47.859,60;

NELIA MARIA CYRINO LEAL INDUSTRIA DE MATERIAIS FUNDIDOS LTDA, inscrito no CNPJ nº 11.109.083/0001-78, com o valor total de R\$6.800,00;

CONSTRUFER MAQUINAS CONSTRUÇÕES FERRAMENTAS E EPI S LTDA, inscrito no CNPJ nº 37.853.101/0001-15, com o valor total de R\$137.600,00;

TALENTOS D AGUA REPRESENTAÇÃO PROJETOS ASSESSORIA LTDA, inscrito no CNPJ nº 24.419.445/0001-79, com o valor total de R\$40.607,55;

ENGESAN SANEAMENTO LTDA, inscrito no CNPJ nº 22.952.598/0001-51, com o valor total de R\$27.820,00;

SANEPLAST MATERIAIS HIDRAULICOS LTDA, inscrito no CNPJ nº 56.112.304/0001-03, com o valor total de R\$1.200,00;

NAVODAP - COMERCIO DE MATERIAIS HIDRAULICOS LTDA DA, inscrito no CNPJ nº 33.540.866/0001-44, com o valor total de R\$30.968,50;

Juína/MT, 25 de novembro de 2024.

  
Dayana Karina Arantes Onório  
Pregoeira Oficial  
Portaria nº. 012/2024





DEPARTAMENTO DA AGUA E ESGOTO SANITARIO  
JUINA-MT

VENCEDORES DO PROCESSO

PREGÃO ELETRÔNICO Nº 17/2024  
Processo Administrativo Nº 074/2024  
Tipo: REGISTRO DE PREÇO  
PREGOEIRO: DAYANA KARINA ARANTES ONÓRIO  
Data de Publicação: 17/10/2024 11:06:55

TOTAL DO PROCESSO: 631.506,30

**TUBO AZUL MATERIAL DE CONSTRUÇÃO EIRELI**

08.728.089/0001-48

47.859,60

LOTE 1 Quant.: 1 Num: 587 Lance: 2,05  
Item: 1 Unidade: un Marca: potlerg Modelo: conexao  
Total: 16.400,00

Descrição: ADAPTADOR 20MM X 3/4

Quantidade: 8.000 Val. Ref.: 4,00 Valor Unit.: 2,05 Total Item: 16.400,00

LOTE 10 Quant.: 1 Num: 473 Lance: 1,55  
Item: 1 Unidade: un Marca: gibabor Modelo: anel  
Total: 310,00

Descrição: ANEL PBA 060 E OUTROS

Quantidade: 200 Val. Ref.: 2,19 Valor Unit.: 1,55 Total Item: 310,00

LOTE 11 Quant.: 1 Num: 851 Lance: 2,30  
Item: 1 Unidade: un Marca: gibabor Modelo: anel  
Total: 460,00

Descrição: ANEL PBA 110

Quantidade: 200 Val. Ref.: 3,62 Valor Unit.: 2,30 Total Item: 460,00

LOTE 12 Quant.: 1 Num: 031 Lance: 1,70  
Item: 1 Unidade: un Marca: gibabor Modelo: anel  
Total: 170,00

Descrição: ANEL PBA 85MM

Quantidade: 100 Val. Ref.: 3,75 Valor Unit.: 1,70 Total Item: 170,00

LOTE 19 Quant.: 1 Num: 018 Lance: 13,00  
Item: 1 Unidade: un Marca: unitubos Modelo: cap  
Total: 130,00

Descrição: CAP ESGOTO 100 MM

Quantidade: 10 Val. Ref.: 15,00 Valor Unit.: 13,00 Total Item: 130,00

LOTE 20 Quant.: 1 Num: 814 Lance: 32,00  
Item: 1 Unidade: un Marca: unitubos Modelo: cap  
Total: 320,00

Descrição: CAP ESGOTO 150MM

Quantidade: 10 Val. Ref.: 37,50 Valor Unit.: 32,00 Total Item: 320,00

LOTE 51 Quant.: 1 Num: 398 Lance: 120,00  
Item: 1 Unidade: un Marca: unitubos Modelo: luva  
Total: 1.800,00

Descrição: LUVA DEFOFO 150MM

Quantidade: 15 Val. Ref.: 170,00 Valor Unit.: 120,00 Total Item: 1.800,00

Num: 997 Lance: 3,19 Total: 15.950,00



DEPARTAMENTO DA AGUA E ESGOTO SANITARIO  
JUINA-MT

<b>LOTE 55</b>	Quant.: 1						
Item: 1	Unidade: un	Marca: polierg		Modelo: luva			
Descrição: LUVA DUPLA COMPRESSAO 20MM							
Quantidade: 5.000		Val. Ref.: 5,00		Valor Unit.: 3,19		Total Item: 15.950,00	
<b>LOTE 56</b>	Quant.: 1	Num: 048	Lance: 8,00				
Item: 1	Unidade: un	Marca: unitubos		Modelo: luva		Total: 80,00	
Descrição: LUVA ESGOTO 100MM							
Quantidade: 10		Val. Ref.: 12,06		Valor Unit.: 8,00		Total Item: 80,00	
<b>LOTE 60</b>	Quant.: 1	Num: 647	Lance: 1,48				
Item: 1	Unidade: un	Marca: plastilit		Modelo: niple		Total: 29,60	
Descrição: NIPEL ROSCAVEL 1"							
Quantidade: 20		Val. Ref.: 3,04		Valor Unit.: 1,48		Total Item: 29,60	
<b>LOTE 63</b>	Quant.: 1	Num: 549	Lance: 0,49				
Item: 1	Unidade: un	Marca: plastilit		Modelo: plug		Total: 735,00	
Descrição: PLUG PVC ROSCAVEL 3/4							
Quantidade: 1.500		Val. Ref.: 1,08		Valor Unit.: 0,49		Total Item: 735,00	
<b>LOTE 64</b>	Quant.: 1	Num: 696	Lance: 2,00				
Item: 1	Unidade: un	Marca: polierg		Modelo: porca		Total: 5.000,00	
Descrição: PORCA PARA TUBETE 3/4"							
Quantidade: 2.500		Val. Ref.: 4,00		Valor Unit.: 2,00		Total Item: 5.000,00	
<b>LOTE 65</b>	Quant.: 1	Num: 483	Lance: 335,00				
Item: 1	Unidade: un	Marca: unitubos		Modelo: reducao		Total: 1.675,00	
Descrição: REDUCAO DEFOFO 200MMX150MM							
Quantidade: 5		Val. Ref.: 758,00		Valor Unit.: 335,00		Total Item: 1.675,00	
<b>LOTE 82</b>	Quant.: 1	Num: 698	Lance: 280,00				
Item: 1	Unidade: un	Marca: unitubos		Modelo: tee		Total: 1.400,00	
Descrição: TE DEFOFO 150MM							
Quantidade: 5		Val. Ref.: 350,00		Valor Unit.: 280,00		Total Item: 1.400,00	
<b>LOTE 91</b>	Quant.: 1	Num: 555	Lance: 1,70				
Item: 1	Unidade: un	Marca: polierg		Modelo: tubete		Total: 3.400,00	
Descrição: TUBETE LONGO 3/4" PEAD							
Quantidade: 2.000		Val. Ref.: 3,00		Valor Unit.: 1,70		Total Item: 3.400,00	
<b>NAVODAP COMÉRCIO DE MATERIAIS HIDRAULICOS</b>				33.540.866/0001-44		30.988,50	
<b>EIRELI</b>							
<b>LOTE 2</b>	Quant.: 1	Num: 453	Lance: 0,45				
Item: 1	Unidade: un	Marca: PLASTILIT		Modelo: PLASTILIT		Total: 225,00	
Descrição: ADAPTADOR CURTO P/ REGISTRO 25MMX3/4							



DEPARTAMENTO DA AGUA E ESGOTO SANITARIO  
JUINA-MT

Quantidade: 500	Val. Ref.: 1,07	Valor Unit.: 0,45	Total Item: 225,00
<b>LOTE 4</b>	Quant.: 1	Num: 631 Lance: 3,90	<b>Total: 195,00</b>
Item: 1	Unidade: un	Marca: LEKAT	Modelo: LEKAT
Descrição: ADESIVO PARA TUBOS PVC BISNAGA 75GR			
Quantidade: 50	Val. Ref.: 5,98	Valor Unit.: 3,90	Total Item: 195,00
<b>LOTE 5</b>	Quant.: 1	Num: 514 Lance: 30,90	<b>Total: 618,00</b>
Item: 1	Unidade: un	Marca: LEKAT	Modelo: LEKAT
Descrição: ADESIVO PLASTICO 850ML			
Quantidade: 20	Val. Ref.: 41,50	Valor Unit.: 30,90	Total Item: 618,00
<b>LOTE 7</b>	Quant.: 1	Num: 886 Lance: 5,00	<b>Total: 750,00</b>
Item: 1	Unidade: un	Marca: GIBABOR	Modelo: GIBABOR
Descrição: ANEL DEFOFO 150MM			
Quantidade: 150	Val. Ref.: 7,75	Valor Unit.: 5,00	Total Item: 750,00
<b>LOTE 8</b>	Quant.: 1	Num: 211 Lance: 7,90	<b>Total: 158,00</b>
Item: 1	Unidade: un	Marca: GIBABOR	Modelo: GIBABOR
Descrição: ANEL DEFOFO 200MM			
Quantidade: 20	Val. Ref.: 14,46	Valor Unit.: 7,90	Total Item: 158,00
<b>LOTE 9</b>	Quant.: 1	Num: 134 Lance: 0,09	<b>Total: 900,00</b>
Item: 1	Unidade: un	Marca: HAHNEMANN	Modelo: HAHNEMANN
Descrição: ANEL P/ TUBETE NORMAL			
Quantidade: 10.000	Val. Ref.: 0,41	Valor Unit.: 0,09	Total Item: 900,00
<b>LOTE 13</b>	Quant.: 1	Num: 430 Lance: 3,30	<b>Total: 165,00</b>
Item: 1	Unidade: un	Marca: GIBABOR	Modelo: GIBABOR
Descrição: ARRUELA DE VEDACAO PARA FLANGES - DE BORRACHA, PARA SER UTILIZADA EM TUBULACAO, COM CLASSE DE PRESSAO PN10, E DIAMETRO NOMINAL DO FLANGE DE 100MM			
Quantidade: 50	Val. Ref.: 3,50	Valor Unit.: 3,30	Total Item: 165,00
<b>LOTE 14</b>	Quant.: 1	Num: 786 Lance: 4,30	<b>Total: 215,00</b>
Item: 1	Unidade: un	Marca: GIBABOR	Modelo: GIBABOR
Descrição: ARRUELA DE VEDACAO PARA FLANGES - DE BORRACHA, PARA SER UTILIZADA EM TUBULACAO, COM CLASSE DE PRESSAO PN10, E DIAMETRO NOMINAL DO FLANGE DE 150MM			
Quantidade: 50	Val. Ref.: 8,17	Valor Unit.: 4,30	Total Item: 215,00
<b>LOTE 15</b>	Quant.: 1	Num: 221 Lance: 6,25	<b>Total: 312,50</b>
Item: 1	Unidade: un	Marca: GIBABOR	Modelo: GIBABOR
Descrição: ARRUELA DE VEDACAO PARA FLANGES - DE BORRACHA, PARA SER UTILIZADA EM TUBULACAO, COM CLASSE DE PRESSAO PN10, E DIAMETRO NOMINAL DO FLANGE DE 200MM			
Quantidade: 50	Val. Ref.: 16,82	Valor Unit.: 6,25	Total Item: 312,50
<b>LOTE 16</b>	Quant.: 1	Num: 516 Lance: 7,90	<b>Total: 158,00</b>
Item: 1	Unidade: un	Marca: GIBABOR	Modelo: GIBABOR



DEPARTAMENTO DA AGUA E ESGOTO SANITARIO  
JUINA-MT

Descrição: ARRUELA DE VEDACAO PARA FLANGES - DE BORRACHA, PARA SER UTILIZADA EM TUBULACAO,  
COM CLASSE DE PRESSAO PN10, E DIAMETRO NOMINAL DO FLANGE DE 250MM

Quantidade: 20 Val. Ref.: 22,54 Valor Unit.: 7,90 Total Item: 158,00

**LOTE 18** Quant.: 1 Num: 642 Lance: 2,20 Total: 22,00  
Item: 1 Unidade: un Marca: PLASTILIT Modelo: PLASTILIT

Descrição: BUGHA RED SOLD CURTA 40X32MM

Quantidade: 10 Val. Ref.: 3,02 Valor Unit.: 2,20 Total Item: 22,00

**LOTE 23** Quant.: 1 Num: 273 Lance: 20,00 Total: 400,00  
Item: 1 Unidade: un Marca: C&M Modelo: C&M

Descrição: CAP PBA 75 MM

Quantidade: 20 Val. Ref.: 35,00 Valor Unit.: 20,00 Total Item: 400,00

**LOTE 26** Quant.: 1 Num: 686 Lance: 6,50 Total: 3.250,00  
Item: 1 Unidade: un Marca: IPAL Modelo: IPAL

Descrição: COLAR DE TOMADA 110mm

Quantidade: 500 Val. Ref.: 13,00 Valor Unit.: 6,50 Total Item: 3.250,00

**LOTE 30** Quant.: 1 Num: 394 Lance: 120,00 Total: 1.200,00  
Item: 1 Unidade: un Marca: AMANCO Modelo: AMANCO

Descrição: CRUZETA PBA 110MM

Quantidade: 10 Val. Ref.: 180,00 Valor Unit.: 120,00 Total Item: 1.200,00

**LOTE 32** Quant.: 1 Num: 857 Lance: 12,00 Total: 600,00  
Item: 1 Unidade: un Marca: C&M Modelo: C&M

Descrição: CURVA 90°X60MM

Quantidade: 50 Val. Ref.: 15,00 Valor Unit.: 12,00 Total Item: 600,00

**LOTE 34** Quant.: 1 Num: 926 Lance: 30,00 Total: 300,00  
Item: 1 Unidade: un Marca: ASPERBRAS Modelo: ASPERBRAS

Descrição: CURVA COLETOR ESGOTO 150MMX45 - LONGA

Quantidade: 10 Val. Ref.: 50,95 Valor Unit.: 30,00 Total Item: 300,00

**LOTE 35** Quant.: 1 Num: 613 Lance: 10,00 Total: 100,00  
Item: 1 Unidade: un Marca: ASPERBRAS Modelo: ASPERBRAS

Descrição: CURVA CURTA COLETOR ESGOTO 90X100MM

Quantidade: 10 Val. Ref.: 20,00 Valor Unit.: 10,00 Total Item: 100,00

**LOTE 46** Quant.: 1 Num: 790 Lance: 60,00 Total: 1.200,00  
Item: 1 Unidade: un Marca: C&M Modelo: C&M

Descrição: LUVA DE CORRER DEFOFO PVC 150/200MM

Quantidade: 20 Val. Ref.: 180,00 Valor Unit.: 60,00 Total Item: 1.200,00

**LOTE 52** Quant.: 1 Num: 801 Lance: 100,00 Total: 2.000,00  
Item: 1 Unidade: un Marca: C&M Modelo: C&M

DEPARTAMENTO DA AGUA E ESGOTO SANITARIO  
JUÍNA-MT



Descrição: LUVA DEFOFO 200MM				Quantidade: 20	Val. Ref.: 200,00	Valor Unit.: 100,00	Total Item: 2.000,00
<b>LOTE 53</b>	Quant.: 1	Num: 719	Lance: 180,00			Total: 1.800,00	
Item: 1	Unidade: un	Marca: C&M	Modelo: C&M				
Descrição: LUVA DEFOFO 250MM				Quantidade: 10	Val. Ref.: 287,50	Valor Unit.: 180,00	Total Item: 1.800,00
<b>LOTE 54</b>	Quant.: 1	Num: 866	Lance: 250,00			Total: 2.500,00	
Item: 1	Unidade: un	Marca: C&M	Modelo: C&M				
Descrição: LUVA DEFOFO 300MM				Quantidade: 10	Val. Ref.: 400,00	Valor Unit.: 250,00	Total Item: 2.500,00
<b>LOTE 77</b>	Quant.: 1	Num: 311	Lance: 1.500,00			Total: 7.500,00	
Item: 1	Unidade: un	Marca: PAM	Modelo: PAM				
Descrição: REGISTRO PBA COM GRAXETA 150MM				Quantidade: 5	Val. Ref.: 2.300,00	Valor Unit.: 1.500,00	Total Item: 7.500,00
<b>LOTE 88</b>	Quant.: 1	Num: 138	Lance: 290,00			Total: 1.450,00	
Item: 1	Unidade: un	Marca: C&M	Modelo: C&M				
Descrição: TE REDUCAO DEFOFO PBA 200X150MM				Quantidade: 5	Val. Ref.: 380,00	Valor Unit.: 290,00	Total Item: 1.450,00
<b>LOTE 109</b>	Quant.: 1	Num: 437	Lance: 700,00			Total: 3.500,00	
Item: 1	Unidade: un	Marca: GENEBRE	Modelo: GENEBRE				
Descrição: VALVULA DE RETENCAO DN100 FOFO				Quantidade: 5	Val. Ref.: 850,00	Valor Unit.: 700,00	Total Item: 3.500,00
<b>LOTE 111</b>	Quant.: 1	Num: 199	Lance: 290,00			Total: 1.450,00	
Item: 1	Unidade: un	Marca: GENEBRE	Modelo: GENEBRE				
Descrição: VÁVULA DE RETENÇÃO - TIPO WAFER DUPLA PORTINHOLA, DN 60mm				Quantidade: 5	Val. Ref.: 580,00	Valor Unit.: 290,00	Total Item: 1.450,00
<b>STAR PRIME LTDA -ME</b>						31.395.164/0001-99	
<b>LOTE 3</b>	Quant.: 1	Num: 708	Lance: 1,07			150.893,98	
Item: 1	Unidade: un	Marca: CORRPLASTIK	Modelo: PVC				
Descrição: ADAPTADOR INTERNO 3/4				Quantidade: 200	Val. Ref.: 2,00	Valor Unit.: 1,07	Total Item: 214,00
<b>LOTE 6</b>	Quant.: 1	Num: 94B	Lance: 5,98			Total: 299,00	
Item: 1	Unidade: un	Marca: KRONA	Modelo: 175GR				
Descrição: ADESIVO PVC AZUL 175GR				Quantidade: 50	Val. Ref.: 10,56	Valor Unit.: 5,98	Total Item: 299,00
<b>LOTE 25</b>	Quant.: 1	Num: 382	Lance: 0,99			Total: 99,00	
Item: 1	Unidade: un	Marca: CORRPLASTIK	Modelo: PBA				



DEPARTAMENTO DA AGUA E ESGOTO SANITARIO  
JUINA-MT

Descrição: CAP ROSCAVEL 3/4			
Quantidade: 100	Val. Ref.: 1,50	Valor Unit.: 0,99	Total Item: 99,00
<b>LOTE 29</b>	Quant.: 1	Num: 082 Lance: 32,84	Total: 985,20
Item: 1	Unidade: un	Marca: CORRPLASTIK	Modelo: PBA
Descrição: CRUZETA PBA 060MM			
Quantidade: 30	Val. Ref.: 35,00	Valor Unit.: 32,84	Total Item: 985,20
<b>LOTE 31</b>	Quant.: 1	Num: 694 Lance: 20,78	Total: 1.039,00
Item: 1	Unidade: un	Marca: CORRPLASTIK	Modelo: PVC
Descrição: CURVA 45X110MM			
Quantidade: 50	Val. Ref.: 83,74	Valor Unit.: 20,78	Total Item: 1.039,00
<b>LOTE 36</b>	Quant.: 1	Num: 078 Lance: 19,90	Total: 199,00
Item: 1	Unidade: un	Marca: CORRPLASTIK	Modelo: PVC
Descrição: CURVA CURTA COLETOR ESGOTO 90X150MM			
Quantidade: 10	Val. Ref.: 58,50	Valor Unit.: 19,90	Total Item: 199,00
<b>LOTE 37</b>	Quant.: 1	Num: 979 Lance: 8,99	Total: 449,50
Item: 1	Unidade: un	Marca: CORRPLASTIK	Modelo: PVC
Descrição: CURVA PBA 060 X 45			
Quantidade: 50	Val. Ref.: 20,00	Valor Unit.: 8,99	Total Item: 449,50
<b>LOTE 38</b>	Quant.: 1	Num: 709 Lance: 60,40	Total: 906,00
Item: 1	Unidade: un	Marca: CORRPLASTIK	Modelo: PVC
Descrição: CURVA PBA 110 X 90			
Quantidade: 15	Val. Ref.: 70,83	Valor Unit.: 60,40	Total Item: 906,00
<b>LOTE 40</b>	Quant.: 1	Num: 617 Lance: 5,29	Total: 52,90
Item: 1	Unidade: un	Marca: CORRPLASTIK	Modelo: PVC
Descrição: JOELHO ESGOTO 45 X 100MM			
Quantidade: 10	Val. Ref.: 21,00	Valor Unit.: 5,29	Total Item: 52,90
<b>LOTE 41</b>	Quant.: 1	Num: 014 Lance: 20,79	Total: 207,90
Item: 1	Unidade: un	Marca: CORRPLASTIK	Modelo: PVC
Descrição: JOELHO ESGOTO 90 X 100MM			
Quantidade: 10	Val. Ref.: 26,00	Valor Unit.: 20,79	Total Item: 207,90
<b>LOTE 42</b>	Quant.: 1	Num: 655 Lance: 1,24	Total: 7.440,00
Item: 1	Unidade: un	Marca: CORRPLASTIK	Modelo: PVC
Descrição: JOELHO ROSCAVEL 90X3/4			
Quantidade: 6.000	Val. Ref.: 2,00	Valor Unit.: 1,24	Total Item: 7.440,00
<b>LOTE 45</b>	Quant.: 1	Num: 285 Lance: 29,99	Total: 299,90
Item: 1	Unidade: un	Marca: CORRPLASTIK	Modelo: PVC
Descrição: LUVA COLETOR ESGOTO JEI 200MM			



DEPARTAMENTO DA AGUA E ESGOTO SANITARIO  
JUINA-MT

Quantidade: 10	Val. Ref.: 45,00	Valor Unit.: 29,99	Total Item: 299,90
<b>LOTE 48</b>	Quant.: 1	Num: 421 Lance: 21,99	<b>Total: 1.099,50</b>
Item: 1	Unidade: un	Marca: CORRPLASTIK	Modelo: PVC
Descrição: LUVA DE CORRER PBA 110			
Quantidade: 50	Val. Ref.: 41,00	Valor Unit.: 21,99	Total Item: 1.099,50
<b>LOTE 49</b>	Quant.: 1	Num: 102 Lance: 13,49	<b>Total: 202,35</b>
Item: 1	Unidade: un	Marca: CORRPLASTIK	Modelo: PVC
Descrição: LUVA DE CORRER PBA 75MM			
Quantidade: 15	Val. Ref.: 15,00	Valor Unit.: 13,49	Total Item: 202,35
<b>LOTE 50</b>	Quant.: 1	Num: 137 Lance: 11,99	<b>Total: 239,80</b>
Item: 1	Unidade: un	Marca: CORRPLASTIK	Modelo: PVC
Descrição: LUVA DE CORRER PBA 85MM			
Quantidade: 20	Val. Ref.: 20,00	Valor Unit.: 11,99	Total Item: 239,80
<b>LOTE 57</b>	Quant.: 1	Num: 874 Lance: 0,38	<b>Total: 114,00</b>
Item: 1	Unidade: un	Marca: CORRPLASTIK	Modelo: PVC
Descrição: LUVA LR 25X3/4			
Quantidade: 300	Val. Ref.: 0,39	Valor Unit.: 0,38	Total Item: 114,00
<b>LOTE 58</b>	Quant.: 1	Num: 829 Lance: 0,60	<b>Total: 480,00</b>
Item: 1	Unidade: un	Marca: CORRPLASTIK	Modelo: PVC
Descrição: LUVA PVC SOLDAVEL 3/4"			
Quantidade: 800	Val. Ref.: 1,00	Valor Unit.: 0,60	Total Item: 480,00
<b>LOTE 59</b>	Quant.: 1	Num: 710 Lance: 0,74	<b>Total: 740,00</b>
Item: 1	Unidade: un	Marca: CORRPLASTIK	Modelo: PVC
Descrição: LUVA ROSCAVEL 3/4			
Quantidade: 1.000	Val. Ref.: 1,52	Valor Unit.: 0,74	Total Item: 740,00
<b>LOTE 61</b>	Quant.: 1	Num: 402 Lance: 0,62	<b>Total: 1.240,00</b>
Item: 1	Unidade: un	Marca: CORRPLASTIK	Modelo: PVC
Descrição: NIPEL ROSCAVEL 3/4			
Quantidade: 2.000	Val. Ref.: 0,99	Valor Unit.: 0,62	Total Item: 1.240,00
<b>LOTE 73</b>	Quant.: 1	Num: 967 Lance: 5,49	<b>Total: 13.725,00</b>
Item: 1	Unidade: un	Marca: CORRPLASTIK	Modelo: PVC
Descrição: REGISTRO ESFERA BORBOLETA PVC 3/4 M/F			
Quantidade: 2.500	Val. Ref.: 8,98	Valor Unit.: 5,49	Total Item: 13.725,00
<b>LOTE 83</b>	Quant.: 1	Num: 293 Lance: 113,80	<b>Total: 569,00</b>
Item: 1	Unidade: un	Marca: COORPLASTIK	Modelo: PVC
Descrição: TE DEFOFO 200MM			
Quantidade: 5	Val. Ref.: 569,00	Valor Unit.: 113,80	Total Item: 569,00



DEPARTAMENTO DA AGUA E ESGOTO SANITARIO  
JUINA-MT

<b>LOTE 84</b>	Quant.: 1	Num: 530	Lance: 568,99						
Item: 1	Unidade: un	Marca: COORPLASTIK		Modelo: PVC					<b>Total: 1.137,98</b>
Descrição: TE DEFOFO 250MM									
Quantidade: 2		Val. Ref.: 760,00		Valor Unit.: 568,99					Total Item: 1.137,98
<b>LOTE 86</b>	Quant.: 1	Num: 316	Lance: 13,65						
Item: 1	Unidade: un	Marca: COORPLASTIK		Modelo: PVC					<b>Total: 682,50</b>
Descrição: TE PBA 60MM									
Quantidade: 50		Val. Ref.: 30,00		Valor Unit.: 13,65					Total Item: 682,50
<b>LOTE 87</b>	Quant.: 1	Num: 640	Lance: 0,94						
Item: 1	Unidade: un	Marca: COORPLASTIK		Modelo: PVC					<b>Total: 4.700,00</b>
Descrição: TE PVC ROSCAVEL 90X3/4"									
Quantidade: 5.000		Val. Ref.: 2,67		Valor Unit.: 0,94					Total Item: 4.700,00
<b>LOTE 92</b>	Quant.: 1	Num: 377	Lance: 109,89						
Item: 1	Unidade: un	Marca: COORPLASTIK		Modelo: PVC					<b>Total: 1.098,90</b>
Descrição: TUBO COLETOR ESGOTO 100MMX6M									
Quantidade: 10		Val. Ref.: 110,00		Valor Unit.: 109,89					Total Item: 1.098,90
<b>LOTE 94</b>	Quant.: 1	Num: 522	Lance: 359,54						
Item: 1	Unidade: un	Marca: COORPLASTIK		Modelo: PVC					<b>Total: 1.797,70</b>
Descrição: TUBO COLETOR ESGOTO 200MMX6M									
Quantidade: 5		Val. Ref.: 360,00		Valor Unit.: 359,54					Total Item: 1.797,70
<b>LOTE 95</b>	Quant.: 1	Num: 983	Lance: 459,99						
Item: 1	Unidade: un	Marca: COORPLASTIK		Modelo: PVC					<b>Total: 2.299,95</b>
Descrição: TUBO DEFOFO 150MM									
Quantidade: 5		Val. Ref.: 645,00		Valor Unit.: 459,99					Total Item: 2.299,95
<b>LOTE 96</b>	Quant.: 1	Num: 778	Lance: 773,19						
Item: 1	Unidade: un	Marca: COORPLASTIK		Modelo: PVC					<b>Total: 3.865,95</b>
Descrição: TUBO DEFOFO 200MM									
Quantidade: 5		Val. Ref.: 849,45		Valor Unit.: 773,19					Total Item: 3.865,95
<b>LOTE 98</b>	Quant.: 1	Num: 151	Lance: 1.699,99						
Item: 1	Unidade: un	Marca: COORPLASTIK		Modelo: PVC					<b>Total: 8.499,95</b>
Descrição: TUBO DEFOFO 300MM									
Quantidade: 5		Val. Ref.: 1.750,00		Valor Unit.: 1.699,99					Total Item: 8.499,95
<b>LOTE 99</b>	Quant.: 1	Num: 997	Lance: 188,98						
Item: 1	Unidade: un	Marca: COORPLASTIK		Modelo: PVC					<b>Total: 84.490,00</b>
Descrição: TUBO PBA 110 CL12									
Quantidade: 500		Val. Ref.: 273,90		Valor Unit.: 188,98					Total Item: 84.490,00
<b>LOTE 102</b>	Quant.: 1	Num: 573	Lance: 30,40						
Total: 1.520,00									





DEPARTAMENTO DA AGUA E ESGOTO SANITARIO  
JUINA-MT

Item: 1      Unidade: un      Marca: CORRPLASTIK      Modelo: PVC  
Descrição: TUBO ROSCAVEL 3/4  
Quantidade: 50      Val. Ref.: 35,00      Valor Unit.: 30,40      Total Item: 1.520,00

**G2 MATERIAIS HIDRÁULICOS EIRELI ME**      05.931.197/0001-04      80.001,07

**LOTE 17**      Quant.: 1      Num: 867      Lance: 3,39      Total: 33,90  
Item: 1      Unidade: un      Marca: MULTILIT      Modelo: MULTILIT

Descrição: BUCHA RED ROSCAVEL 2" X 1"  
Quantidade: 10      Val. Ref.: 6,00      Valor Unit.: 3,39      Total Item: 33,90

**LOTE 27**      Quant.: 1      Num: 241      Lance: 5,39      Total: 539,00  
Item: 1      Unidade: un      Marca: IPAL      Modelo: IPAL

Descrição: COLAR DE TOMADA 32MM  
Quantidade: 100      Val. Ref.: 9,50      Valor Unit.: 5,39      Total Item: 539,00

**LOTE 33**      Quant.: 1      Num: 491      Lance: 7,29      Total: 72,90  
Item: 1      Unidade: un      Marca: CORR      Modelo: CORR

Descrição: CURVA COLETOR ESGOTO 100MMX45 - LONGA  
Quantidade: 10      Val. Ref.: 22,00      Valor Unit.: 7,29      Total Item: 72,90

**LOTE 39**      Quant.: 1      Num: 637      Lance: 3,39      Total: 5.085,00  
Item: 1      Unidade: un      Marca: NH      Modelo: NH

Descrição: FITA VEDA ROSCA 18MMX50MT  
Quantidade: 1.500      Val. Ref.: 3,80      Valor Unit.: 3,39      Total Item: 5.085,00

**LOTE 78**      Quant.: 1      Num: 446      Lance: 2.552,54      Total: 20.420,32  
Item: 1      Unidade: un      Marca: FCT      Modelo: FCT

Descrição: REGISTRO PBA COM GRAXETA 200MM  
Quantidade: 8      Val. Ref.: 3.540,00      Valor Unit.: 2.552,54      Total Item: 20.420,32

**LOTE 101**      Quant.: 1      Num: 233      Lance: 3,29      Total: 49.350,00  
Item: 1      Unidade: m      Marca: ASPERBRAS      Modelo: ASPERBRAS

Descrição: TUBO POLIETILENO PEAD 20MMX2,3  
Quantidade: 15.000      Val. Ref.: 4,50      Valor Unit.: 3,29      Total item: 49.350,00

**LOTE 108**      Quant.: 1      Num: 365      Lance: 899,99      Total: 4.499,95  
Item: 1      Unidade: un      Marca: ACV      Modelo: ACV

Descrição: VALVULA DE RETENÇÃO DN 150MM  
Quantidade: 5      Val. Ref.: 1.500,00      Valor Unit.: 899,99      Total Item: 4.499,95

**PLASFIT INDUSTRIA DE TUBOS E CONEXOES LTDA**      55.249.515/0001-11      12.200,00

**LOTE 21**      Quant.: 1      Num: 775      Lance: 19,00      Total: 1.140,00  
Item: 1      Unidade: un      Marca: PIPEPLAST      Modelo: CONEXAO

Descrição: CAP PBA 110  
Inf. detal.: 21



DEPARTAMENTO DA AGUA E ESGOTO SANITARIO  
JUINA-MT

Quantidade: 60	Val. Ref.: 52,50	Valor Unit.: 19,00	Total Item: 1.140,00
<b>LOTE 22</b>	Quant.: 1	Num: 519 Lance: 5,20	<b>Total: 260,00</b>
Item: 1	Unidade: un	Marca: PIPEPLAST	Modelo: CONEXAO
Descrição: CAP PBA 60MM Inf. detal.: 22			
Quantidade: 50	Val. Ref.: 9,56	Valor Unit.: 5,20	Total Item: 260,00
<b>LOTE 24</b>	Quant.: 1	Num: 046 Lance: 10,00	<b>Total: 200,00</b>
Item: 1	Unidade: un	Marca: PIPEPLAST	Modelo: CONEXAO
Descrição: CAP PBA 85MM Inf. detal.: 23			
Quantidade: 20	Val. Ref.: 29,00	Valor Unit.: 10,00	Total Item: 200,00
<b>LOTE 44</b>	Quant.: 1	Num: 154 Lance: 24,00	<b>Total: 240,00</b>
Item: 1	Unidade: un	Marca: PIPEPLAST	Modelo: CONEXAO
Descrição: LUVA COLETOR ESGOTO JEI 150MM			
Quantidade: 10	Val. Ref.: 30,00	Valor Unit.: 24,00	Total Item: 240,00
<b>LOTE 47</b>	Quant.: 1	Num: 883 Lance: 6,00	<b>Total: 3.000,00</b>
Item: 1	Unidade: un	Marca: PIPEPLAST	Modelo: CONEXAO
Descrição: LUVA DE CORRER PBA 060			
Quantidade: 500	Val. Ref.: 15,50	Valor Unit.: 6,00	Total Item: 3.000,00
<b>LOTE 97</b>	Quant.: 1	Num: 918 Lance: 1.250,00	<b>Total: 6.250,00</b>
Item: 1	Unidade: un	Marca: MULTILIT	Modelo: CONEXAO
Descrição: TUBO DEFOFO 250MM			
Quantidade: 5	Val. Ref.: 1.509,50	Valor Unit.: 1.250,00	Total Item: 6.250,00
<b>LOTE 104</b>	Quant.: 1	Num: 111 Lance: 37,00	<b>Total: 1.110,00</b>
Item: 1	Unidade: un	Marca: MULTILIT	Modelo: CONEXAO
Descrição: TUBO SOLDAVEL 40mmX 6mt			
Quantidade: 30	Val. Ref.: 41,86	Valor Unit.: 37,00	Total Item: 1.110,00
<b>ENGESAN SANEAMENTO LTDA-ME</b>			
<b>LOTE 28</b>	Quant.: 1	Num: 180 Lance: 4,15	<b>22.952.598/0801-51</b> <b>27.820,00</b>
Item: 1	Unidade: un	Marca: ESSA SANEAMENTO	Modelo: COLAR DE TOMADA
Descrição: COLAR DE TOMADA 60mm			
Quantidade: 800	Val. Ref.: 6,44	Valor Unit.: 4,15	Total Item: 3.320,00
<b>LOTE 43</b>	Quant.: 1	Num: 504 Lance: 21,80	<b>Total: 21.800,00</b>
Item: 1	Unidade: un	Marca: ESSA SANEAMENTO	Modelo: KIT CAVALETE
Descrição: KIT CAVALETE PVC 3/4			
Quantidade: 1.000	Val. Ref.: 46,25	Valor Unit.: 21,80	Total Item: 21.800,00
<b>LOTE 74</b>	Quant.: 1	Num: 291 Lance: 5,40	<b>Total: 2.700,00</b>
Item: 1	Unidade: un	Marca: ESSA SANEAMENTO	

DEPARTAMENTO DA AGUA E ESGOTO SANITARIO  
JUINA-MT

Modelo: REGISTRO ESFERRA  
BORBOLETA PVC

Descrição: REGISTRO ESFERA BORBOLETA PVC 3/4 M/M		Quantidade: 500	Val. Ref.: 9,88	Valor Unit.: 5,40	Total Item: 2.700,00
<b>NELIA MARIA CYRINO ME</b>					
<b>LOTE 62</b>	Quant.: 1	Num: 008	Lance: 13,00	11.109.083/0001-78	6.800,00
Item: 1	Unidade: un	Marca: CISER		Modelo: CISER	Total: 2.600,00
Descrição: PARAFUSO COM PORCA - DE ACO, NAS DIMENSOES 3/4" X 3"		Quantidade: 200	Val. Ref.: 16,25	Valor Unit.: 13,00	Total Item: 2.600,00
<b>LOTE 81</b>					
<b>LOTE 81</b>	Quant.: 1	Num: 412	Lance: 420,00		Total Item: 2.600,00
Item: 1	Unidade: un	Marca: FANUEL		Modelo: FANUEL	Total: 4.200,00
Descrição: TAMPAO ESGOTO 600 MM		Quantidade: 10	Val. Ref.: 1.075,00	Valor Unit.: 420,00	Total Item: 4.200,00
<b>SANEPLAST MATERIAIS HIDRAULICOS LTDA</b>					
<b>LOTE 66</b>	Quant.: 1	Num: 940	Lance: 600,00	56.112.304/0001-03	1.200,00
Item: 1	Unidade: un	Marca: CEB		Modelo: CONEXÃO	Total: 1.200,00
Descrição: REDUCAO DEFOFO 300MMX250MM		Quantidade: 2	Val. Ref.: 985,00	Valor Unit.: 600,00	Total Item: 1.200,00
<b>TALENTOS DAGUA REPRESENTAÇÃO PROJETOS ASSESSORIA LTDA</b>					
<b>LOTE 67</b>	Quant.: 1	Num: 362	Lance: 729,50	24.418.445/0001-79	40.607,55
Item: 1	Unidade: un	Marca: IVALVE-VDA		Modelo: IVALVE-VDA	Total: 10.942,50
Descrição: REGISTRO 110 MM DE GAVETA		Quantidade: 15	Val. Ref.: 1.125,00	Valor Unit.: 729,50	Total Item: 10.942,50
<b>LOTE 68</b>					
<b>LOTE 68</b>	Quant.: 1	Num: 660	Lance: 385,00		Total Item: 5.775,00
Item: 1	Unidade: un	Marca: IVALVE-VDA		Modelo: IVALVE-VDA	Total: 5.775,00
Descrição: REGISTRO 60 MM DE GAVETA		Quantidade: 15	Val. Ref.: 850,00	Valor Unit.: 385,00	Total Item: 5.775,00
<b>LOTE 69</b>					
<b>LOTE 69</b>	Quant.: 1	Num: 982	Lance: 1.332,21		Total Item: 6.661,05
Item: 1	Unidade: un	Marca: IVALVE-VDA		Modelo: IVALVE-VDA	Total: 6.661,05
Descrição: REGISTRO DE GAVETA DE FERRO FUNDIDO DUCTIL 150MM GRAXETA, COM FLANGES		Quantidade: 5	Val. Ref.: 1.400,00	Valor Unit.: 1.332,21	Total Item: 6.661,05
<b>LOTE 70</b>					
<b>LOTE 70</b>	Quant.: 1	Num: 762	Lance: 2.250,00		Total Item: 11.250,00
Item: 1	Unidade: un	Marca: IVALVE-VDA		Modelo: IVALVE-VDA	Total: 11.250,00
Descrição: REGISTRO DE GAVETA DE FERRO FUNDIDO DUCTIL 200MM GRAXETA, COM FLANGES		Quantidade: 5	Val. Ref.: 2.500,00	Valor Unit.: 2.250,00	Total Item: 11.250,00
<b>LOTE 89</b>					
<b>LOTE 89</b>	Quant.: 1	Num: 906	Lance: 57,50		Total Item: 1.150,00
Item: 1	Unidade: un	Marca: Tigre		Modelo: Tigre	Total: 1.150,00

DAES JUINA  
 Fp: *[assinatura]*  
 Rub: *[assinatura]*

DEPARTAMENTO DA AGUA E ESGOTO SANITARIO  
 JUINA-MT

Descrição: TEE PBA 110				Quantidade: 20	Val. Ref.: 92,50	Valor Unit.: 57,50	Total Item: 1.150,00
<b>LOTE 90</b>	Quant.: 1	Num: 397	Lance: 0,85				
Item: 1	Unidade: un	Marca: TAF Industria	Modelo: TAF Industria	Total: 1.700,00			
Descrição: TUBETE CURTO 3/4" PEAD				Quantidade: 2.000	Val. Ref.: 2,00	Valor Unit.: 0,85	Total Item: 1.700,00
<b>LOTE 103</b>	Quant.: 1	Num: 697	Lance: 26,79				
Item: 1	Unidade: un	Marca: Tigre	Modelo: Tigre	Total: 2.679,00			
Descrição: TUBO SOLDAVEL 32mm X 6mt				Quantidade: 100	Val. Ref.: 31,16	Valor Unit.: 26,79	Total Item: 2.679,00
<b>LOTE 110</b>	Quant.: 1	Num: 363	Lance: 45,00				
Item: 1	Unidade: un	Marca: REMADI	Modelo: REMADI	Total: 450,00			
Descrição: VALVULA RETENCAO HORIZONT. 3/4				Quantidade: 10	Val. Ref.: 80,00	Valor Unit.: 45,00	Total Item: 450,00
<b>TVG INDUSTRIAL &amp; SANEAMENTO LTDA</b>				13.042.398/0001-70			
<b>LOTE 71</b>	Quant.: 1	Num: 253	Lance: 4.420,00				
Item: 1	Unidade: un	Marca: TB/SG	Modelo: TB/SG	Total: 26.520,00			
Descrição: REGISTRO DE GAVETA DE FERRO FUNDIDO DUCTIL 250MM GRAXETA, COM FLANGES				Quantidade: 6	Val. Ref.: 4.970,00	Valor Unit.: 4.420,00	Total Item: 26.520,00
<b>LOTE 72</b>	Quant.: 1	Num: 053	Lance: 5.880,00				
Item: 1	Unidade: un	Marca: TB/SG	Modelo: TB/SG	Total: 11.760,00			
Descrição: REGISTRO DE GAVETA DE FERRO FUNDIDO DUCTIL 300MM GRAXETA, COM FLANGES				Quantidade: 2	Val. Ref.: 7.075,00	Valor Unit.: 5.880,00	Total Item: 11.760,00
<b>LOTE 79</b>	Quant.: 1	Num: 164	Lance: 3.100,00				
Item: 1	Unidade: un	Marca: TVG-74	Modelo: TVG-74	Total: 24.800,00			
Descrição: REGISTRO PBA COM GRAXETA 250MM				Quantidade: 8	Val. Ref.: 5.698,00	Valor Unit.: 3.100,00	Total Item: 24.800,00
<b>LOTE 80</b>	Quant.: 1	Num: 465	Lance: 4.700,00				
Item: 1	Unidade: un	Marca: TVG-74	Modelo: TVG-74	Total: 9.400,00			
Descrição: REGISTRO PBA COM GRAXETA 300MM				Quantidade: 2	Val. Ref.: 8.879,00	Valor Unit.: 4.700,00	Total Item: 9.400,00
<b>CONSTRUFER MÁQUINAS CONSTRUÇÕES FERRAMENTAS E EPI'S LTDA</b>				37.853.101/0001-15			
<b>LOTE 75</b>	Quant.: 1	Num: 825	Lance: 65,00				
Item: 1	Unidade: un	Marca: viqua	Modelo: viqua	Total: 650,00			
Descrição: REGISTRO ESFERA VS COMPACTO SOLD 60MM				Inf. detal.: REGISTRO ESFERA VS COMPACTO SOLD 60MM			
Quantidade: 10	Val. Ref.: 79,00	Valor Unit.: 65,00	Total Item: 650,00				

DEPARTAMENTO DA AGUA E ESGOTO SANITARIO  
JUINA-MT



<b>LOTE 93</b>	Quant.: 1	Num: 702	Lance: 390,00						
Item: 1	Unidade: un	Marca: corr plastik							Total: 1.950,00
Descrição: TUBO COLETOR ESGOTO 150MMX6M Inf. detal.: TUBO COLETOR ESGOTO 150MMX6M									
Quantidade: 5		Val. Ref.: 399,00		Valor Unit.: 390,00					Total Item: 1.950,00
<b>LOTE 100</b>	Quant.: 1	Num: 843	Lance: 90,00						
Item: 1	Unidade: VARA6METRO	Marca: corr plastik							Total: 135.000,00
Descrição: TUBO PBA 60 CL12 Inf. detal.: TUBO PBA 60 CL12									
Quantidade: 1.500		Val. Ref.: 91,18		Valor Unit.: 90,00					Total Item: 135.000,00
<b>SENTINELA DO VALE COMERCIAL LTDA</b>									
29.843.035/0001-74									
<b>LOTE 78</b>	Quant.: 1	Num: 448	Lance: 879,32						
Item: 1	Unidade: un	Marca: PAM							Total: 4.396,60
Descrição: REGISTRO GAVETA - 100 MM									
Quantidade: 5		Val. Ref.: 1.276,00		Valor Unit.: 879,32					Total Item: 4.396,60
<b>MIGRASUL COMÉRCIO E DISTRIBUIÇÃO DE MATERIAIS HIDRÁULICOS, ELÉTRICOS E FERRAGENS DO SUL LTDA</b>									
44.570.843/0001-07									
<b>LOTE 85</b>	Quant.: 1	Num: 612	Lance: 928,50						
Item: 1	Unidade: un	Marca: HIFERSANE							Total: 1.857,00
Descrição: TE DEFOFO 300MM									
Quantidade: 2		Val. Ref.: 928,50		Valor Unit.: 928,50					Total Item: 1.857,00
<b>VARB AUTOMACAO LTDA - EPP</b>									
07.399.809/0001-87									
<b>LOTE 105</b>	Quant.: 1	Num: 221	Lance: 469,00						
Item: 1	Unidade: un	Marca: VARB							Total: 2.814,00
Descrição: VÁLVULA BORBOLETA - TIPO WAFER DN 150MM Inf. detal.: VÁLVULA BORBOLETA - TIPO WAFER DN 150mm, corpo monobloco, classe 150, instalações entre flanges ABNT, ANSI, ISO ou DIN, eixos em aço inox, disco reforçado em F <sup>2</sup> F <sup>2</sup> nodular, aço carbono/aço inox, sedes substituíveis, com desenho otimizado, semi-eixo do disco usinados, discos biconvexos, baixa turbulência.									
Quantidade: 6		Val. Ref.: 1.000,00		Valor Unit.: 469,00					Total Item: 2.814,00
<b>LOTE 106</b>	Quant.: 1	Num: 792	Lance: 778,00						
Item: 1	Unidade: un	Marca: VARB							Total: 4.668,00
Descrição: VÁLVULA BORBOLETA - TIPO WAFER DN 200MM Inf. detal.: VÁLVULA BORBOLETA - TIPO WAFER DN 200mm, corpo monobloco, classe 150, instalações entre flanges ABNT, ANSI, ISO ou DIN, eixos em aço inox, disco reforçado em F <sup>2</sup> F <sup>2</sup> nodular, aço carbono/aço inox, sedes substituíveis, com desenho otimizado, semi-eixo do disco usinados, discos biconvexos, baixa turbulência.									
Quantidade: 6		Val. Ref.: 1.609,00		Valor Unit.: 778,00					Total Item: 4.668,00
<b>LOTE 107</b>	Quant.: 1	Num: 953	Lance: 1.590,00						
Item: 1	Unidade: un	Marca: VARB							Total: 9.540,00
Descrição: VÁLVULA BORBOLETA - TIPO WAFER DN 250MM Inf. detal.: VÁLVULA BORBOLETA - TIPO WAFER DN 250mm, corpo monobloco, classe 150, instalações entre flanges ABNT, ANSI, ISO ou DIN, eixos em aço inox, disco reforçado em F <sup>2</sup> F <sup>2</sup> nodular, aço carbono/aço inox, sedes substituíveis, com desenho otimizado, semi-eixo do disco usinados, discos biconvexos, baixa turbulência.									

DEPARTAMENTO DA AGUA E ESGOTO SANITARIO  
JUINA-MT

Quantidade: 6

Val. Ref.: 2.565,00

Valor Unit.: 1.590,00

Total Item: 9.540,00

  
PREGOEIRO: DAYANA KARINA ARANTES ONORIO

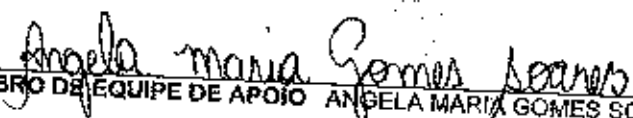
  
MEMBRO DE EQUIPE DE APOIO ANGELA MARIA GOMES SOARES

  
MEMBRO DE EQUIPE DE APOIO DIENE MENEGAT



2024, Novembro, 27 de Novembro de 2024, Publicação quarta-feira, 27 de novembro de 2024, Página 114

do mês seguinte ao de sua assinatura, e toda do Art. 61, parágrafo único, da Lei Federal de nº. 8.663/93.

### CLÁUSULA QUARTA – DAS DISPOSIÇÕES FINAIS

4.1 - Ficam ratificadas e mantidas em plena vigência as demais cláusulas da Ata de Registro de Preços de nº. 002/2024, desde que não conflitarem com o presente Termo Aditivo.

4.2 - Fica eleito o Foro da Comarca da Juína Estado de Mato Grosso, como competente para dirimir quaisquer questões oriundas do presente contrato, que não puderem ser resolvidas administrativamente, inclusive os casos omissos.

E, por estarem assim justo e concertado, para firmeza e como prova do assim haverein, entre si, foi mandado elaborar este Primeiro Termo de Aditamento ao Registro de Preços de nº. 002/2024, que lido e achado conforme, vai assinado pelas partes em 03 (três) vias de igual teor, na presença de 02 (duas) testemunhas instrumentárias, para que surta seus efeitos jurídicos e legais, revestido este termo com eficácia de título executivo extrajudicial nos termos do Código Civil e Processual Civil, bem como com a legislação vigente.

Juína/MT, 21 de outubro de 2024.

### DEPARTAMENTO DE ÁGUA E ESGOTO SANITÁRIO – DAES

CNPJ: 04.709.778/0001-26

Eduardo Rodrigues

Representante

### INDÚSTRIA QUÍMICA CMT LTDA

CNPJ: 10.717.170/0001-46

Rafael Rodrigues Alves Real

Representante

### LICITAÇÃO

### AVISO DE RESULTADO DE LICITAÇÃO - PED17/2024

#### AVISO DE RESULTADO DE LICITAÇÃO

PREGÃO ELETRÔNICO Nº. 017/2024

SISTEMA DE REGISTRO DE PREÇO

Processo nº. 074/2024

O DEPARTAMENTO DE ÁGUA E ESGOTO SANITÁRIO – DAES, do Município de Juína, Estado de Mato Grosso, através de sua Pregoeira e equipe de apoio nomeados pela Portaria nº. 012/2024, tomem público que no julgamento do Procedimento Licitação na modalidade Pregão Eletrônico de nº. 017/2024, do tipo Menor Preço por Item, cujo objeto é o REGISTRO DE PREÇOS PARA FUTURA E EVENTUAL AQUISIÇÃO DE MATERIAIS HIDRÁULICOS, TUBOS E CONEXÕES, PARA ATENDIMENTO AS NECESSIDADES DO DEPARTAMENTO DE ÁGUA E ESGOTO SANITÁRIO DO MUNICÍPIO DE JUÍNA/MT, a presente licitação conforme ata de sessão e tabela anexo, se encontra devidamente HOMOLOGADA pelo Sr. Diretor Geral do Daes em 25 de novembro de 2024.

- PLASFIT INDUSTRIA DE TUBOS E CONEXOES LTDA, inscrito no CNPJ nº 55.249.515/0001-11, com o valor total de R\$12.200,00;
- TVG INDUSTRIAL & SANEAMENTO LTDA, inscrito no CNPJ nº 13.042.398/0001-70, com o valor total de R\$72.480,00;
- MIGRASUL COMERCIO DISTRIBUICAO DE MATERIAIS HIDRAULICOS ELETRICOS FERRAGENS E ARTEFATOS DE BORRACHA DO SUL LTDA, inscrito no CNPJ nº 14.570.843/0001-07, com o valor total de R\$1.867,00;
- G2 MATERIAIS HIDRAULICOS LTDA, inscrito no CNPJ nº 05.931.197/0001-04, com o valor total de R\$80.001,07;
- STAR PRIME DISTRIBUIDORA LTDA, inscrito no CNPJ nº 31.395.164/0001-90, com o valor total de R\$150.693,98;
- SENTINELA DO VALE COMERCIAL LTDA, inscrito no CNPJ nº 29.843.035/0001-74, com o valor total de R\$4.398,60;
- VARB AUTOMACAO LTDA, inscrito no CNPJ nº 07.398.809/0001-67, com o valor total de R\$17.022,00;
- TUBO AZUL MATERIAL DE CONSTRUCAO EIRELI, inscrito no CNPJ nº 08.726.069/0001-48, com o valor total de R\$47.850,60;
- NELIA MARIA CYRINO LEAL INDUSTRIA DE MATERIAIS FUNDIDOS LTDA, inscrito no CNPJ nº 11.109.083/0001-78, com o valor total de R\$9.000,00;
- CONSTRUFER MAQUINAS CONSTRUCCOES FERRAMENTAS E EPI S LTDA, inscrito no CNPJ nº 37.853.101/0001-15, com o valor total de R\$137.600,00;
- TALENTOS D AGUA REPRESENTACAO PROJETOS ASSESSORIA LTDA, inscrito no CNPJ nº 21.418.145/0001-79, com o valor total de R\$40.607,55;
- ENGENSAN SANEAMENTO LTDA, inscrito no CNPJ nº 22.952.588/0001-51, com o valor total de R\$27.820,00;
- SANEPLAS MATERIAIS HIDRAULICOS LTDA, inscrito no CNPJ nº 56.112.304/0001-03, com o valor total de R\$1.200,00;
- NAVODAP - COMERCIO DE MATERIAIS HIDRAULICOS LTDA DA, inscrito no CNPJ nº 33.540.088/0001-44, com o valor total de R\$30.968,50;

Juína/MT, 25 de novembro de 2024.

Dayana Karina Arantes Onório  
Pregoeira Oficial  
Portaria nº. 012/2024